

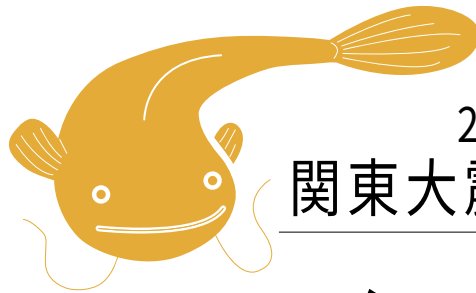

日本史上、最大の被害 関東大震災 (海溝型)

発生日	1923年9月1日 土曜日 午前11時58分
地震規模	マグニチュード7.9
死者・行方不明	約10万5000人 (うち焼死 約9割)
全壊・全焼	約29万棟
経済被害	約55億円
当時のGDP	約149億円
当時の国家予算	約14億円



2023年
関東大震災 100年

次の100年への備え

過去に学び、次世代につなぐ

みんなで減災に取り組もう

— 自然災害は突然やってくる —

減災は、地震や津波などの災害による被害をできるだけ小さくする取り組みです。

- ✔ 防災マップやハザードマップで避難所や避難経路を確認しておきましょう
- ✔ お家の耐震のため、家の耐震化や庭の整備をしましょう
- ✔ 家具の固定など身の回りの安全空間を確保しましょう

関東大震災から100年

1923年(大正12年)9月1日に発生した関東大震災から100年。近代日本の首都圏に未曾有の被害をもたらした関東大震災からの100年を契機に、家庭で、地域で、それぞれの立場で防災について考えましょう。

南海トラフ巨大地震、30年以内の発生確率は70〜80%

南海トラフ地震は、約90年から150年というサイクルでの発生を繰り返し、今後30年以内にM8〜M9クラスの大規模地震が約70〜80%の確率で発生するといわれています。

また、政府の地震調査委員会は昨年1月に、40年以内の地震発生の確率を「80〜90%」から「90%程度」に引き上げました。

本市の救急車の出動状況は…



出動件数 (令和4年)

4,238件
(前年比 541件) **UP**

- ✔ 10年前に比べると…
1,000件近く増加

- ✔ 一日に換算すると…
約12件の出動



軽症者の割合 (令和4年)

40.2%
(前年比 3.2%) **UP**

- ✔ 5人中2人が軽症者
という計算になります



9月9日は救急の日 多くの命が助かるように 救急車は正しく使いましょう

病院？救急車？迷ったときはお電話を



救急車を安易に利用すると、
どうなるの？

救急車の台数には限りがあります。
そのため、一刻を争う傷病者への
対応が遅れる可能性があります。

救急車を呼ぶか迷ったときは、
どうすればいいの？

電話の「#7119」では、専門家が病状を
聞き、どうしたら良いか案内をします。



予防課 大西一成

救急医療は、便利な時間外の医療
機関ではありません。

夜間や休日に救急医療機関を受診
する人が増えると、救急外来が混
み、本当に緊急治療が必要な人へ
の対応が遅れることとなります。

夜間や休日の救急医療、 安易な受診は避けましょう

- ✔ 無症状で、検査のためだけの救急外
来受診は控えましょう
- ✔ かかりつけ医を決めておき、早目の
受診を心掛けましょう



10月1日から3年間、指定金融機関が替わります

本市の指定金融機関は、令和5年10月1日から令和8年9月30日まで次の金融機関となります。

■指定金融機関
株式会社愛媛銀行

■備考
市税などの納付方法はこれまでと変わりません。

※指定金融機関とは、公金の収納や支払いの事務を取り扱うために指定する金融機関のことです

■問い合わせ先
会計課 28・6041

農作物の鳥獣被害を防ぐため調査にご協力を

来年度の金網や電気柵などの侵入防止対策の要望調査を行います。補助率など詳しくは、提出先にある要望調査票をご覧ください。

■提出先
J Aうま各経済センター、J Aうま新宮支店、富郷出張所、各窓口センター、農業振興センター

■申込期間
9月15日(金)～10月31日(火)

※予算枠内で受付順

■問い合わせ先
農業振興課 28・6323

9月 市議会 定例会

令和5年 第3回 市議会定例会

- 9/ 5(火) 10:00～ 本会議
- 9/12(火) 10:00～ 本会議(一般質問)
- 9/13(水) 10:00～ // (一般質問)
- 9/14(木) 10:00～ // (一般質問)
- 9/15(金) 9:30～ 総務市民委員会
- 9/15(金) 13:00～ 教育厚生委員会
- 9/19(火) 9:30～ 産業建設委員会
- 9/26(火) 10:00～ 本会議

※日程は変更される場合があります

傍聴を希望される方は、住所と氏名を記入し、入場してください。※傍聴席には限りがあります

問い合わせ先

議事調査課 28-6048



CHECK

対象

LED防犯灯の新設・更新
※LED以外の設置や移設、管球の交換などは対象外です

申込期限

9/11(月)～9/29(金)

提出書類

- ・補助金等交付申請書
※申請書は各申し込み先、または市ホームページからダウンロードできます
- ・工事費見積書(原本)
- ・位置図
- ・金融機関口座通帳の写し

申し込み先

- ・市民くらしの相談室
- ・川之江窓口センター
- ・土居窓口センター

犯罪のないまちづくりへ

2次募集

LED防犯灯の設置を補助

地域の安全、暮らしの安心

補助金限度額

どちらかの低い額

設置費用の
2/3の金額

1基あたり
15,000円

自治会などが設置するLED防犯灯の経費の一部を補助します。

令和5年5月の一次募集で既に申請基数が5基に達している自治会などは、申請できません。

申請から決定、工事完了までの流れは、市ホームページに掲載しています。



詳しくは市ホームページでご確認ください



1団体

年間最大5基まで申請できます

1次募集、2次募集を合わせての数です

問い合わせ先

市民くらしの相談室 28-6143



9月は、ご長寿を祝う敬老月間

令和5年度

敬老会

これまでのご活躍、心よりお喜び申し上げます

開催場所

今年度は、各地区で開催

開催時期

対象者の方には、順次ご案内をお届けしますので、ご確認ください。

※熱中症対策などで
10月以降に開催する地区もあります



いつまでも
お元気で
お過ごしください

問い合わせ先

長寿支援課 28-6024

令和5年度 戦没者・公務殉職者追悼式

■とき・ところ

9月30日(土) 9時30分～ 受付
10時30分～ 式典

しこちゅ〜ホール 小ホール
(妻鳥町)

■申込期限

9月15日(金)

※参加を希望される方は、事前
にご連絡ください。

■その他

服装は平服で差し支えありません。

申し込み・問い合わせ先

生活福祉課 28・6023

ご協力をお願いします 住宅・土地統計調査

10月1日現在で住宅・土地統計調査を実施します。

ご協力をお願いします。

■内容

抽出された調査対象世帯へ調査員
が調査票を配布(9月下旬頃)

※調査員は調査員証を携帯

■回答方法(いずれか)

・ インターネット回答(お勧め)

・ 郵送

・ 調査員に調査票を提出

■問い合わせ先

総務調整課

統計係 28・6002

9月は屋外広告物 適正化推進強化月間です

期間中、屋外広告物のパトロール
と調査を実施します。

※屋外広告物は、許可が必要な場
合があります

■調査エリア

国道11号(土居町津根)

※根々見橋付近〜栗谷橋付近

※敷地に立ち入る
場合があります

■問い合わせ先

都市計画課

28・6231



花の種銀行で種をお貸しします まちに花と笑顔を

花の種をお貸しします。

自宅や職場で花を育てませんか。

■対象者

市内在住者(勤務・在学 可)

または、グループ、事業所

■貸し出す花の種類

パンジー、キンセンカ、デージー、
キンギョソウ、クリサンセマム

■貸し出し数(一人・団体)

3袋まで

■受付開始日

9月13日(水)〜

■問い合わせ先

都市計画課 28・6231



地籍調査成果の閲覧

■とき・ところ

9月8日(金)〜9月27日(水)
9時〜17時

国土調査課(市役所3階)

内容(令和4年度 調査実施分)

川滝町下山・領家の一部

■問い合わせ先

国土調査課 28・6223

英会話に自信がなくても大丈夫 初心者向け英語教室 受講生募集

国際交流員とテキストを使って英語の基礎や英会話を学びませんか?

■とき・ところ(全6回)

9月26日(火)、

10月3日(火)、17日(火)、24日(火)、

11月7日(火)、14日(火)

10時〜11時30分

市役所市民交流棟 2階

■参加費

SIFA会員 3000円

一般 6000円

※別途、教科書代(1000円程度)

定員 12人(最少人数5人)

■申込期限

9月15日(金)

申し込み・問い合わせ先

市国際交流協会

28・6014





学校給食スタッフ募集

子どもと休みが一緒のお仕事です。
子育てと両立しながら働いてみませんか？

就業時間 8:00～16:45

8時間勤務
時給1,100円

賞与・社員登用制度あり
社会保険完備



勤務時間は相談に応じます

勤務場所

小・中学校調理場 (川之江地域)
東部学校給食センター (三島中央)

待遇

エアコン完備 通勤手当 制服貸与 副業可

休日

土・日曜日 祝日 春休み 夏休み 冬休み

(株)四国中央市総合サービスセンター 58-3863
四国中央市金生町下分 791-2 (川之江文化センター 4F)

初心者〜上級者の高校生以上
英語カフェに
参加してみませんか？

カジュアルな雰囲気、自由な話題を英語で話します。

■とき・ところ
9月24日(日) 15時〜16時30分
市役所市民交流棟2階

■参加費
SIFA会員 300円
一般 600円

■定員 12人

■申込期限 9月14日(木)

■申し込み・問い合わせ先
市国際交流協会
28・6014



地域の介護予防に一役 貯筋体操サポーター養成講座

地域の貯筋体操サークルで体力測定などをしています。一緒に活動しませんか。

■とき・ところ
9月21日(木) 13時30分〜15時
福祉会館4階

■定員 30人程度

■講師 横内俊弘 理学療法士
(石川クリニック)

■申込期限 9月14日(木)

■申し込み・問い合わせ先
長寿支援課 地域包括支援センター
28・6147

認知症にやさしい 地域づくり講演会



認知症カフェに行ってみよう！
やってみよう！楽しもう！

■とき・ところ
9月25日(月) 13時30分〜15時30分
しこちゅ〜ホール 小ホール

■申込期限 9月20日(水)

■定員 100人

■演題・講師
特別じゃない特別な場所
「認知症カフェ」
矢吹知之 准教授
(高知県立大学社会福祉学部)

■申し込み・問い合わせ先
長寿支援課 地域包括支援センター
28・6147

在宅医療ってなあに？ 語愛(かたらい)講座

お家で暮らしながら、医療と介護を受けられる「在宅医療」をご存じですか？

■とき・ところ
10月6日(金) 14時〜15時
暁雨館

■内容
講話、DVD鑑賞、座談会

■定員 30人

■申し込み・問い合わせ先
長寿支援課 地域包括支援センター
28・6147

固定資産課税台帳の 変更をお忘れなく

次の場合は変更が必要です

- ✓ 家屋を取り壊した場合
- ✓ 家屋を新築・増築した場合
- ✓ 土地の使用状況に変更があった場合



税務課 28-6205

離婚時の年金分割制度

離婚した場合、婚姻期間の厚生年金を分割できます。



手続きは、
離婚後2年を経過するとできません

新居浜年金事務所 0897-35-1300

健康うたごえ広場

申込不要・参加費無料

川之江ふれあい交流センター

9/17(日) 10:30~12:00、14:00~15:00

関川公民館

9/25(月) 10:30~12:00

金田公民館

10/6(金) 10:30~12:00

NPO法人カノン 090-6286-8490

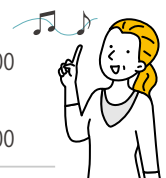



9月10日は下水道の日

下水道へ接続していない方は、
早めに接続しましょう。

下水道に流してはいけないもの

- ・残飯、廃油、髪の毛 など
- ・トイレトーパー以外の紙
- ・薬品類、ペンキ、インク類



下水道課 28-6230



自衛官 募集説明会

仕事内容・勤務体系・福利厚生など

9/8(金) 17:30~19:30

市役所市民交流棟 1階 多目的室

Self Defense Force

自衛隊新居浜出張所 0897-32-5396



新宮小中学校・小規模
特認校の取り組みは、
下記ホームページを
ご覧ください。



少人数学習で夢や可能性を発見

愛媛大学と連携授業
探求的な学習の充実など

申し込み・問い合わせ先

学校政策課 28-6136

令和6年度 新宮小・中学校 児童生徒募集

小規模特認校 新宮地域以外の児童・生徒を募集

- ✓ 新・小学1年生
10名程度
- ✓ 新・小学2・3・4・5年生
(各学年) 若干名
- ✓ 新・中学1年生
若干名

申込期間

11/1(水) ~ 11/10(金)

入学希望者説明会を10/21(土)に行います。
詳しくは、広報10月号に掲載します。



不登校・ひきこもり 講演会

～ そこから紡いだ親子の絆 ～

演題・講師

ある日突然我が家にやってきた「不登校」！
高橋美子(不登校を考える親の会「ゆったり～な徳島」主宰)

子どもに寄り添う具体的な方法を
講師の実体験を交えながら、お話しします



10/1(日) 13:00 ~

市役所市民交流棟 2階 会議室

(定員) 70人

(一般) 500円 (学生) 無料

申込方法

メールまたは電話でお申し込みください
※メールで申し込みの場合は、氏名、参加人数、
電話番号を記入

申し込み・問い合わせ先

不登校と青年期の親の会 ほっとそっと mama
080-5669-7147 (近藤)

toshikomama2008@yahoo.co.jp

6月に認知症基本法が制定

9/21は認知症の日、9月は認知症月間

認知症への関心と理解を深める活動を行います。

川之江城ライトアップ

認知症支援のイメージカラーの
オレンジにライトアップ

9/15(金) ~ 9/21(木) ※荒天時は中止



認知症パネル展

認知症にやさしい地域づくりを紹介

9/1(金) ~ 9/28(木)

川之江図書館・三島図書館・土居図書館

9/14(木) ~ 9/27(水)

市役所市民交流棟 1階

川之江栄町商店街オレンジデコレーション

認知症月間のPR

9/1(金) ~ 9/27(水)

問い合わせ先

長寿支援課 地域包括支援センター 28-6147



新宮大運動会

新宮小・中学校グラウンド

9/17 (日) 8:45 ~

雨天順延

新宮公民館 28-6410

松柏地区敬老会

松柏小学校体育館

9/18 (月・祝) 9:30 ~ (受付 9:00 ~)

警報発令時は中止

松柏公民館 28-6062

公民館 Information

フライパンで簡単

シューマイ作り参加者募集!

天満公民館

9/15 (金) 15:00 ~

シューマイ作り (具材のお持ち帰りのみ可)

■申込期限 9/12 (火)

■費用 500 円 (30 個分)

天満公民館 28-6360

LEDイルミネーション 装飾用品をレンタル

市内に活動拠点のある法人、
その他の団体さまにお貸しします **無料**

10/2 (月) ~ 受付開始

貸出期間は、最大3か月!

※貸し出しには、諸条件があります。
必ず事前にご相談ください。

地域振興課 28-6014



相談・講師派遣など 療育等支援事業

障がいがあっても安心して生活できるお手伝い

随時 (土・日曜日除く)

支援の必要な方

家族が関わる

保育園、幼稚園、学校、事業所...

澄心そうだんさぽーと

(TEL) 22-3311 (FAX) 22-3347



障がい者の 就労相談・支援

月~金曜日 来所による相談

9:00~17:30 ※要 電話予約

事業所の障がい者雇用の相談

就業のお手伝い、職場支援、休日の
過ごし方などの相談

ジョブあしすとUMA 23-6558

三島宮川2丁目4番2号

jobassist@lagoon.ocn.ne.jp

そのためには、国や自治体、企業
や学校などは性的少数者への理解の
増進や啓発活動、環境の整備を行う
ことなどが努力義務として定められ
ています。

この法律には、全ての国民がその
性的指向、またはジェンダーアイデ
ンティティに関わらず、等しく基本
的人権が尊重され、不当な差別が
あつてはならないとの基本理念が規
定されています。

LGBTとは、L(レズビアン)(女
性同性愛者)、G(ゲイ)(男性同性
愛者)、B(バイセクシュアル)(両
性愛者)、T(トランスジェンダー
(生まれた時に割り当てられた性別
にとわれない性別のあり方を持つ
人)など、性的少数者の総称です。

令和5年6月23日、「性的指向及
びジェンダーアイデンティティの多
様性に関する国民の理解の増進に関
する法律」(通称・LGBT理解増
進法)が施行されました。

人権 広場



LGBT 理解増進法

性的少数派の当事者は、少数派で
あるために周囲の人の無理解や偏見
で困難を抱えることがあります。「自
分の周りにはいないなあ」と思っ
ても、それはあなたが気付いてい
ないだけかもしれません。

性の多様性を正しく理解し尊重す
る社会の実現のために、私たちはこ
うした「ちがいを」「個性」と考え
互いに認め合うことが必要ではな
いでしょうか。

人権のまちづくり講演会

無料

だまっとったら差別は なくなるって、ホンマにそう?

こうがみ もとし
鴻上基志 (新居浜市人権教育課 人権啓発指導員)

9/27 (水) 19:00~ 妻鳥公民館

10/5 (木) 19:00~ 天満公民館

10/6 (金) 10:30~ 豊岡公民館

人権施策課 28-6073

育てよう
一人ひとりの
人権意識

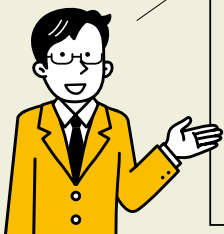



急病などで困ったときは

テレガイド

23-5990

消防署につながります。自動音声で夜間救急の病院名と電話番号を教えてください。

病院案内

28-9119

消防署につながります。担当者が症状などを聞いてどこの病院へ行けばよいか案内します。

小児救急医療電話相談

089-913-2777

医師や看護師などが家庭での
8000 (携帯)
応急対処の方法や医療機関受診を教えてください。

急患医療センター (内科・小児科)

56-1913

(診療時間) 月曜日～土曜日 妻鳥町 1501-1
19:30～22:30 ※祝日除く

病院？救急車？迷ったときはお電話を



7 1 1 9

089-909-9935 ※ダイヤル回線・IP電話の場合

休日当番医 9:00 - 18:00

※都合により変更する場合があります

	東部	西部
9/3 (日)	芝医院 56-4811 (妻鳥町)	みよし循環器クリニック 24-5311 (寒川町)
9/10 (日)	宮崎内科 59-5000 (妻鳥町)	生協宇摩診療所 25-0144 (寒川町)
9/17 (日)	やべ内科クリニック 23-5018 (三島宮川)	あんどろ整形外科 74-1715 (土居町小林)
9/18 (月・祝)	松岡整形外科医院 58-5455 (川之江町)	鈴木医院 74-7700 (土居町小林)
9/23 (土・祝)	豊永医院 56-3037 (金田町金川)	三島クリニック 24-3111 (中之庄町)
9/24 (日)	福田医院 23-2188 (下柏町)	ふく整形外科 74-0029 (土居町中村)
10/1 (日)	クリニック山崎内科 57-0035 (川之江町)	相引医院 74-3127 (土居町入野)
10/8 (日)	川上こどもクリニック 57-1155 (金生町山田井)	西岡病院 24-5511 (三島金子)
10/9 (月・祝)	井上整形外科医院 24-2171 (三島中央)	豊岡台病院 25-0088 (豊岡町長田)

10/1～10/7は、公正週間 未来への約束を公正証書が守ります

公正役場をご存じですか？



公正役場では、当事者の依頼で以下の事務をしています。

- ・公正証書の作成
- ・私署証書や会社などの定款の認証
- ・私署証書の確定日付の付与

公正証書は、法律の専門家（公証人）が作成する公文書なので、高い証明力ががあります

遺言などを確実にするには…
公正証書の作成をおススメします

相談したい場合は…
無料で、電話相談をしています

問い合わせ先

新居浜公正役場 0897-35-3110

定期購入や 契約をよく〜く サブスクは確認！

契約や申し込みは、よく内容を確認しましょう

商品を購入した際、
1回限りの購入のはずが、
定期購入になっていた。



お試し購入画面が、
月額料金サービスの
申し込みだった。

消費生活の困りごとは…

問い合わせ先 >>> 市民くらしの相談室 28-6143

最近よく聞く『サブスク』って？

サブスクリプションの略語

定額料金を支払えば、
一定期間利用できる
サービスのことです。

1か月間、
使い放題とか
読み放題とか



(代表例)
動画や音楽配信サービスなど



本人ミーティング (要予約)
長寿支援課 地域包括支援センター 28-6147

認知症の人の語り合いの場。家族同士の情報交換。
(定員) 15人程度 (申込期限) 9/20 (水)
9/22 (金) 10:00～11:30 市役所市民交流棟 2階

もの忘れ相談 (要予約)
長寿支援課 地域包括支援センター 28-6147

(相談) 宮内 昭二 医師 (宮内メンタルクリニック)
(相談時間) 1人30分程度 ※2人まで
(対象) 専門医で受診している方は対象外。家族の相談可。
9/27 (水) 13:30～14:30 川之江文化センター 3階

もの忘れチェック体験 (要予約)
長寿支援課 地域包括支援センター 28-6147

(内容) パソコンを使った相談プログラムの体験 (1人5分程度)
10/16 (月) 13:30～15:00 土居窓口センター 1階
10/19 (木) " 市役所 2階 長寿支援課
※相談日の3日前までにご予約ください

しこちゅ～みんなのカフェ (要予約)

みんなの食堂 in 四国中央 居宅介護支援事業所四つ葉 (担当:石川) 29-5531
9/11 (月) 15:00～17:00 中之庄町 1089

あいあい北野 あいあい北野 74-4527
9/14 (木) 10:00～12:00 土居町北野 1834-2

やまじ風喫茶 社会福祉協議会 (担当:猪川) 090-7577-7253
9/26 (火) 13:30～15:30 土居町入野 152-7

認知症の語らい
認知症の人と家族の会 (大澤) 080-3740-0697

(内容) ご家族の認知症の悩みや不安を話し合う憩いの場です
毎月第3金曜日 13:30～15:00 中之庄公民館 ※祝祭日は変更

無料特許・商標相談 (要予約)
四国中央商工会議所 58-3530

9/ 4 (月) 13:00～16:00 四国中央商工会議所
10/ 2 (月) " "
※相談日の5日前までにご予約ください

不動産相談 (要予約)
県宅地建物取引業協会四国中央地区連絡協議会 24-2235

9/14 (木) 13:00～17:00 宇摩建設会館 3階
10/12 (木) " "
※平日 13時～17時、相談日前日までにご予約ください

若者の就労相談 (要予約)
東予若者サポートステーション 0897-32-2181

(対象) 就職にお悩みの15歳～49歳の方または保護者
(内容) 一人1時間の相談 ※1日4人まで
9/11 (月) 13:00～17:00 ハローワーク四国中央 1階
9/25 (月) " "



相談日が変更・中止になる場合があります。
事前にお問い合わせください。



法律相談 (要予約) 市民くらしの相談室 28-6143

9/ 8 (金) 9:00～12:00 市役所 1階 市民くらしの相談室
9/15 (金) 13:00～16:00 川之江文化センター 1階
9/20 (水) 9:00～12:00 市役所 1階 市民くらしの相談室
10/11 (水) " "
※相談日前日 16時までにご予約ください (土・日・祝日は予約不可)

司法書士相談 (要予約) 市民くらしの相談室 28-6143

9/ 5 (火) 9:00～12:00 市役所 1階 市民くらしの相談室
9/13 (水) 13:00～16:00 川之江文化センター 1階
9/20 (水) " 土居窓口センター 1階
10/ 5 (木) 9:00～12:00 市役所 1階 市民くらしの相談室
10/11 (水) 13:00～16:00 川之江文化センター 1階
※相談日前日 16時までにご予約ください (土・日・祝日は予約不可)

人権相談 人権施策課 28-6073

9/19 (火) 10:00～12:00 土居福祉センター
10/ 2 (月) 13:00～15:00 川之江文化センター 4階
10/10 (火) 10:00～12:00 新宮公民館 1階 研修室
年中 (土・日・祝日を除く) 8:30～17:15 松山地方事務局 四国中央支局 23-2407

年金相談 (要予約) 新居浜年金事務所 0897-35-1445

9/ 8 (金) 10:00～14:30 川之江文化センター 4階
9/22 (金) " "
10/13 (金) " "
10/27 (金) " "

行政相談 総務調整課 28-6002

9/ 8 (金) 10:00～12:00 新宮公民館 1階 研修室
9/11 (月) " 土居窓口センター 1階
9/19 (火) 13:30～15:30 川之江文化センター 2階
9/25 (月) 10:00～12:00 市役所 2階 202会議室
10/10 (火) " 新宮公民館 1階 研修室
10/16 (月) 10:00～15:00 市役所 5階 大会議室
10/16 (月) " 土居窓口センター 1階
10/17 (火) 13:30～15:30 川之江文化センター 2階
10/23 (月) 10:00～12:00 市役所 2階 202会議室

一般・消費・DV相談 市民くらしの相談室 28-6143

年中 (土・日・祝日を除く) 8:30～17:15 市民くらしの相談室

暴力団相談 県暴力追放推進センター 089-932-1893

年中 (土・日・祝日を除く) 8:30～17:15 電話相談