四国中央市　土居地区

土砂災害ハザードマップ

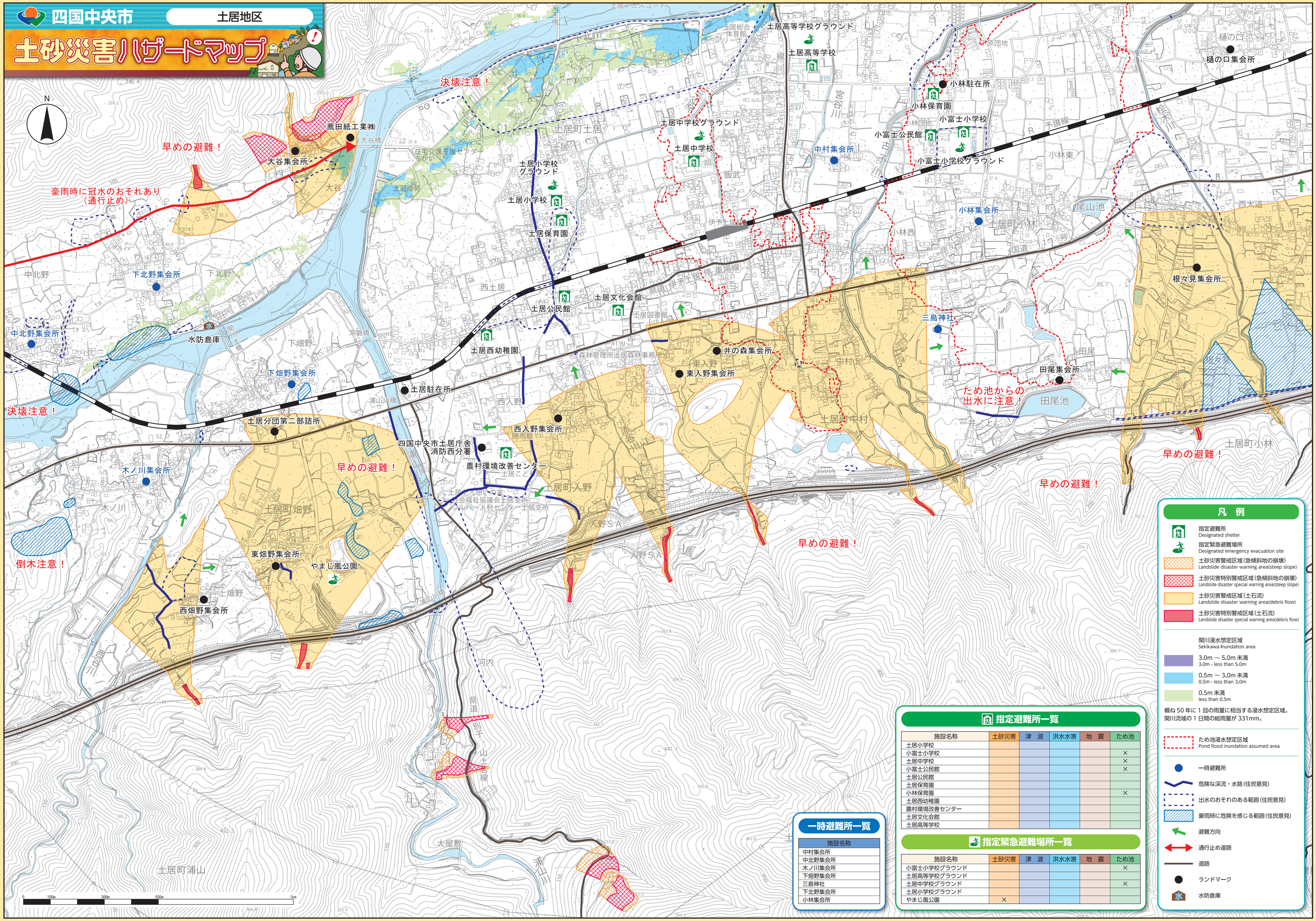

凡　例

- 指定避難所 Designated shelter
- 指定緊急避難場所 Designated emergency evacuation site
- 土砂災害警戒区域（急傾斜地の崩壊） Landslide disaster warning area(steep slope)
- 土砂災害特別警戒区域（急傾斜地の崩壊） Landslide disaster special warning area(steep slope)
- 土砂災害警戒区域（土石流） Landslide disaster warning area(debris flow)
- 土砂災害特別警戒区域（土石流） Landslide disaster special warning area(debris flow)

関川浸水想定区域
Sekikawa Inundation area

- 3.0m ～ 5.0m 未満 3.0m - less than 5.0m
- 0.5m ～ 3.0m 未満 0.5m - less than 3.0m
- 0.5m 未満 less than 0.5m

概ね 50 年に 1 回の雨量に相当する浸水想定区域。
関川流域の 1 日間の総雨量が 331mm。

- ため池浸水想定区域 Pond flood inundation assumed area
- 一時避難所
- 危険な渓流・水路（住民意見）
- 出水のおそれのある範囲（住民意見）
- 豪雨時に危険を感じる範囲（住民意見）
- 避難方向
- 通行止め道路
- 道路
- ランドマーク
- 水防倉庫

指定避難所一覧

施設名称	土砂災害	津　波	洪水水害	地　震	ため池
土居小学校					
小富士小学校					×
土居中学校					×
小富士公民館					×
土居公民館					
土居保育園					
小林保育園					×
土居西幼稚園					
農村環境改善センター					
土居文化会館					
土居高等学校					

指定緊急避難場所一覧

施設名称	土砂災害	津　波	洪水水害	地　震	ため池
小富士小学校グラウンド					×
土居高等学校グラウンド					
土居中学校グラウンド					×
土居小学校グラウンド					
やまじ風公園	×				

一時避難所一覧

施設名称
中村集会所
中北野集会所
木ノ川集会所
下畑野集会所
三島神社
下北野集会所
小林集会所