

# 図書館へ行こう

<https://www.kaminomachi.or.jp/>

## 図書館休館日

毎週月曜日 & 下記日程

川之江 (28-6256) : 10/28 (金)  
 三島 (28-6053) : 10/28 (金)  
 土居 (28-6354) : 10/11 (火)  
 10/28 (金)  
 おやこ (28-6258) : 10/30 (日)

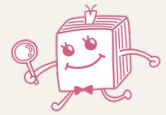

紙のまち図書館  
 キャラクター  
 ブクたん

## 新刊紹介

今月のおすすめ

01

### こいごころ

畠中 恵 / 著



02

### 知っておきたい 紙パの実際 2022

紙業タイムス社 / 出版



※ TRC マークより引用

01

若だんなにまた会いたい。最後に心の底からそれだけを願っていた。永遠の命を持つはずの妖<sup>あやかし</sup>にとつての最期とは…。「しゃばけ」シリーズ第 21 弾。「小説新潮」掲載を単行本化。

02

紙パルプ産業の歴史から、紙の製造・規格・種類、全国地域別の紙パルプ関連産業、業界構造とユーザー、紙パルプの基礎用語、品種類等基礎データまで、紙パルプに関連するさまざまな項目を収録。

イベント	日時 [対象]	場所
子ども映画会 「ペネロペうたおうあそぼう」 「トムとジェリー」	10/22 (土) 14:00 ~ 14:35 定員 25 名	川之江図書館
お楽しみ袋をかりよう	10/25 (火) ~ 11/6 (日)	おやこ図書館
バリアフリー映画会 「東野圭吾ドラマシリーズ 笑」 (邦画・日本語字幕・音声ガイド)	10/27 (木) 10:00 ~ 11:25 定員 25 名	川之江図書館
オリジナル図書館バッグをつくらう!	11/ 6 (日) 10:00 ~ 11:30 [小学生 4 年生 ~] 親子 10 組程度	土居図書館

イベント・映画会の  
 申し込み開始日や詳細は、  
 図書館の HP で確認！  
 乳幼児から小学生を対象と  
 したおはなし会も開催して  
 います♪



音楽座ミュージカル  
**「ラブ・レター」**  
 10/23 (日)  
 14:00 開演  
 大ホール 全席指定  
 ※未就学児入場不可  
 S 席 5,500 円 (会員 5,000 円)  
 A 席 5,000 円 (会員 4,500 円)  
 S/A 席 大学生以下 2,000 円  
 ハイスタッフホール (JR 観音寺駅から徒歩 3 分)  
<https://kanon-kaikan.jp/> TEL 0875-23-3939

JAうま  
 テイサービスセンター **あったか荘**  
 三島 中之庄町 1684-4 ☎24-8712  
 川之江 妻鳥町 1525 ☎58-2132  
 土居 土居町土居 885-1 ☎74-0150  
 営業時間 / 8:30 ~ 17:00  
 定休日 / 土日・お盆・年末年始  
 ※三島・川之江に限り土曜営業あり  
**見学受付中!**  
 お気軽にお声かけください

三島川之江インターから  
**高速バスが便利でおトクです!**  
 (市営専用駐車場あり)  
 大阪 4,900 円  
 三宮 4,450 円 名古屋 6,000 円 ~  
 京都 5,350 円 松山・高知・徳島へも毎日運行中!  
 ※往復利用時の片道あたりの運賃)  
 ※新型コロナウイルスの影響により一部減便して運行しています。  
 ジェイアール四国バス  
 ☎089-941-0489