



市議会6月定例会

令和5年 第2回 市議会定例会

6/13 (火) 10:00~	本会議
6/20 (火) 10:00~	本会議 (一般質問)
6/21 (水) //	// (一般質問)
6/22 (木) //	// (一般質問)
6/23 (金) 9:30~	総務市民委員会
6/23 (金) 13:00~	教育厚生委員会
6/26 (月) 9:30~	産業建設委員会
6/30 (金) 10:00~	本会議

※日程は変更される場合があります

知事とみんなの愛顔でトーク
傍聴者募集

内容

知事が地域の皆さまに直接お話しする予定です。

とき・ところ

6月20日(火) 14時30分~17時

金生公民館

定員 50人(先着順)

申込期限 6月15日(木)

本市の成人式の対象年齢は
昨年度と同じく、20歳です
令和6年 成人式

成年年齢が20歳から18歳に引き下げられましたが、本市の成人式の対象は引き続き20歳とします。

これは、大学受験や就職などの進路への配慮によるものです。式典の時間は、決定次第、対象者の皆さまへお知らせします。

とき・ところ
令和6年1月7日(日)
しこちゅ〜ホール

対象者

20歳

(平成15年4月2日

~平成16年4月1日生まれ)

問い合わせ先
生涯学習課 28・6046

申込方法

住所、氏名、電話番号を記入し、郵便、電話、ファクス、メールのいずれかで申し込み

申し込み・問い合わせ先

東予地方局 地域政策課

電話 0897・56・0710

ファクス 0897・56・1308

〒793・0042

西条市喜多川796・1

tou-seisaku@pref.ehime.lg.jp

運転免許を返納した高齢者の方へ
ハンドル型
電動車椅子の補助
購入を
補助します



補助金額 (本体購入費)
20,000円 (上限)

対象条件 一人1台

- ・市内事業者から新品購入
- ・日本産業規格 (JIS) T9208に該当

対象者 全てに該当

- ・本市に住所があり、居住している
- ・満65歳以上 (申請時)
- ・運転免許証を自主返納した方
- ・購入した電動車椅子の使用者
- ・市税などに滞納がない

新規事業



運転免許を返納しても、
買い物など日常生活が困らないよう高齢者の方の
移動手段を支援します

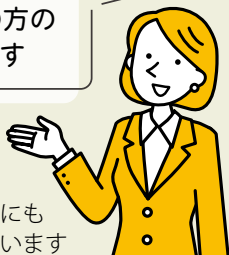

市ホームページにも
詳しく掲載しています

問い合わせ先 観光交通課 28-6187

申請期間 次のいずれか早い日

- ・購入日から3か月以内
- ・令和6年3月末日

必要書類 下記以外の提出書類あり

- ・領収書の写し
※車両本体価格などが記載されている
- ・購入電動車椅子のカラー写真
- ・製造メーカー保証書 (写し)
- ・運転免許の取消通知書



次号で住宅情報を掲載します 市営住宅 入居者募集

■募集期間

7月3日(月)～14日(金)
8時30分～17時

■応募要件

・地方税などに滞納がない
・暴力団員でない など

※市営住宅のうち1か所のみ可

■公開抽選時期

7月下旬

■備考

入居募集の住宅など詳細は、広報7月号、市ホームページに掲載。

■申し込み・問い合わせ先

建築住宅課 28・6184

お申し込みは、お早めに マイナポイント 申込期限が9月末まで延長

■対象者

2月末までにマイナンバーカードを申請している方

※決済サービスごとに最終の申込

期限やポイントが付与される決済・チャージ期限が異なる場合があります

■問い合わせ先

マイナンバーカード推進室
コールセンター

28・6161

クリーンデー・ふるさと運動 ごみ一掃作戦(7月2日)

■とき・ところ

7月2日(日) 7時30分～9時
市内の道沿い・広場 など

※新宮・嶺南地域除く

■その他

・ごみ袋は、各窓口センター、生活環境課、各公民館で配布

・ごみは、のぼりを設置している集積場所へ

・産廃、家庭ごみ、粗大ごみ、剪定ごみ、漂着ごみ、事業系ごみは対象外

■問い合わせ先

生活環境課
ごみ減量推進係

28・6015



クリーンデー
ごみ集積所一覧

6月は… 土砂災害防止月間です

梅雨の時期は、
土砂災害が発生しやすくなります

- ✓ 気象情報、防災情報に注意する
- ✓ 周囲の急傾斜地などを確認する
- ✓ おかしいと感じたら早めの避難



建設課 28-6034

空き家・空き地問題 無料相談会

申込期間 6/12(月)～6/30(金)

相続登記できていない空き家はどうしたらいいの？
解体費用や売却費用はどうすればいいの？
境界で近所とトラブルに…、どうすればいいの？

1組30分以内・12組限定
7/23(日) 9:00～12:00
消防防災センター 502・503 会議室
(中曽根町)

空き家・空き地対策連携協力推進会議

あなたのお悩みに
専門家がお答えします

宅地建物取引士・建築士
行政書士・土地家屋調査士
司法書士・市職員



申し込み・問い合わせ先
建築住宅課 空家等対策室
TEL: 28-6184 FAX: 28-6189

あなたの空き家のこと

一緒に考えてみませんか？

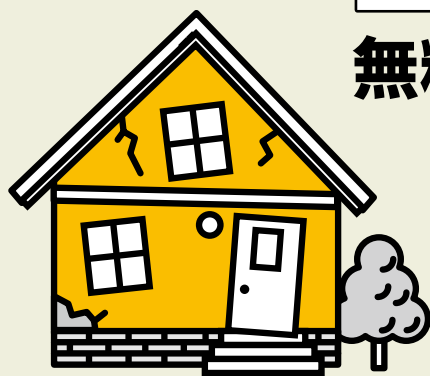

1

対象者

市内の空き家(空き地)の所有者(管理者)

2

相談内容

相続、登記、敷地の境界確認、
利活用、不動産取引、改修や解体 など

3

申込方法 電話、ファクス

- ・申込用紙は市ホームページからダウンロード可能
- ・電話申し込みの方は、後日申込書を提出
- ・申し込み多数の場合は、責任抽選とします



情報公開・個人情報保護制度 令和4年度の運用状況

情報公開制度

請求件数	42件
公開	12件
部分公開 ※	25件
非公開（文書不存在）	5件
取り下げ	1件
審査請求件数	1件

※個人情報及び法人などの情報・印影を除いて公開

（注）一請求に対し、複数の決定があったため、請求件数と決定件数は一致していません

個人情報保護制度

請求件数	18件	
個人情報の開示	開示	4件
	部分開示 ※	12件
	不存在	2件
個人情報の訂正	0件	
個人情報の利用停止	0件	
審査請求件数	0件	

※個人情報及び法人などの情報・印影を除いて公開

問い合わせ先 総務調整課 28-6002

いざというときに備えて 土のう用（家庭用）の 砂置き場

土のう用の砂を置いています。
台風や長雨に備え、ご利用ください。

- 準備物 土のう袋、スコップ
- 設置場所

- ・ 川之江文化センター（金生町下分）
- ・ 北側車庫前

- ・ 消防防災センター（中曽根町）
- ・ 西側駐車場

- ・ 消防署西分署（土居町入野）
- ・ 南側駐車場

- 問い合わせ先
防災まちづくり推進課
28・6934

免除・猶予・特例のある方へ 国民年金保険料の追納制度

国民年金保険料の免除や猶予、学生納付特例の期間がある方は、全額納付した方より年金額が少なくなりますが、追納することで、年金額を増やすことができます。

- 対象期間
10年以内の免除期間

- 申し込み・問い合わせ先
新居浜年金事務所

- 0897・35・1300
- 市民窓口センター（年金担当）

- 28・6018
- 各窓口センター
※申し込みのみ

取得できる証明書

- 住民票の写し
- 住民票記載事項証明書
- 印鑑登録証明書

手数料
1件 300円

窓口でお支払いする手数料と同額です



話題・ニュース

働いていて、仕事に市役所へ行けない…
子どもの大学進学先で、急遽必要になった…
市役所へ行くには、ちょっと遠くて…

あったら便利！マイナンバーカード！

えっ！ 全国の約50,000店舗 住民票がコンビニで！

マイナンバーカードに
4桁の暗証番号（利用者証明用電子証明書）を設定している方
※暗証番号を設定されていない方は、窓口センターでお手続きください

ご利用時間 **6:30 ~ 23:00**

※年末年始、メンテナンス日を除く

市内に住民登録をしている本人、または同一世帯員の住民票など

（準備するもの） マイナンバーカード 暗証番号



問い合わせ先 市民窓口センター 28-6013



地籍調査にご協力ください

調査対象区域の土地所有者には内容や進め方を文書でお送りします。なお、事業に必要な経費の個人負担は一切ありません。

■調査対象区域

- ・川滝町領家の一部
- ・富郷町津根山の一部

■問い合わせ先

国土調査課 28・6223

地籍調査を名乗る詐欺に、ご注意ください。



性別、調査経験は問いません 統計調査員 募集

■内容

調査票の配布・回収・点検整理など

■対象

・20歳以上70歳未満

・統計調査に熱意があり、時間に余裕のある方

■報酬

3〜5万円程度（1調査あたり）

※調査の種類、調査日数などにより、この範囲内とは限りません

■申し込み・問い合わせ先

総務調整課 28・6002

各種手当のお知らせ

障害児福祉手当

一定以上の障がいがあり、常時介護が必要な20歳未満の方

条件（所得制限あり）

- ・福祉施設などに入所していない
- ・障害年金などの公的給付を受けていない

特別障害者手当

重度の障がい二つ以上重複し、常時特別な介護が必要な20歳以上の方

条件（所得制限あり）

- ・福祉施設などに入所していない
- ・病院などに3か月以上入院していない

申し込み・問い合わせ先

生活福祉課 28-6023

川之江福祉窓口 28-6182 土居福祉窓口 28-6321

児童手当・児童扶養手当・特別児童扶養手当・災害遺児福祉手当は、22ページの子育てパークに掲載

人口減少対策

友活・恋活チャレンジ事業 出会いのイベント企画に補助金

補助金額 補助対象の規定あり

1事業 **300,000**円（上限）

5事業程度を募集

※1団体につき、1企画の応募です

対象事業 審査会により決定

- ・20〜30歳代の独身男女の健全な出会いや交流を目的としたイベント など
- ・市内の事業者、団体、事業目的に沿った実行委員会が実施するイベント

申込期限 7/7（金）

申込方法 必要書類を提出

申込書などの必要書類は市ホームページからダウンロード可能。こども家庭課でもお受け取りできます。



申し込み・問い合わせ先
こども家庭課 28-6027

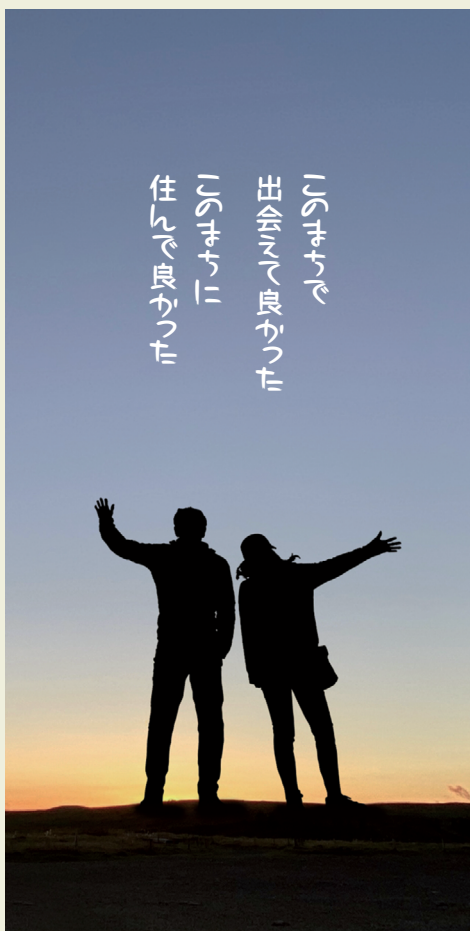



学校給食スタッフ募集

子どもと休みが一緒のお仕事です。
子育てと両立しながら働いてみませんか？

就業時間 8：00～16：45

8時間勤務
1,100円
賞与・社員登用制度あり
社会保険完備

3時間勤務
860円
洗浄パート
東部学校給食センター
13：15～16：15

6時間勤務
1,030円
社会保険完備

6時間未満
930円



勤務時間は相談に応じます

勤務場所 小・中学校調理場 (川之江地域)
東部学校給食センター (三島中央)
土居学校給食センター (土居町土居)

(待遇) 各職場エアコン完備 通勤手当 制服貸与 副業可
(休日) 土・日曜日 祝日 春休み 夏休み 冬休み

(株) 四国中央市総合サービスセンター 58-3863
四国中央市金生町下分 791-2 (川之江文化センター 4F)

〒799・0497
三島宮川4丁目6番55号
kyoukusomu@city.shikokuchuoehime.jp

電話 28・6293
ファクス 28・6060

教育総務課
申し込み・問い合わせ先

■ 申込期限
6月30日(金)

■ 任期(1年間)
8月1日(火)～

■ 定員 2人

給食共同調理場の適正で円滑な運営のため審査・協議を行います。

審議会などの委員募集
学校給食共同調理場運営委員



詳しくは市ホームページに掲載

地域振興課 国際交流係
m-matsugi@misuga-kaiun.co.jp
28・6014

大王海運リクルート(株)
28・1722

申し込み・問い合わせ先

■ 申込期限
6月8日(木)

■ 対象
市内在住の外国人

■ とき・ところ
6月11日(日)
5月19日(火)

ZOOMで日本語を学びます
オンライン日本語教室



受講時間など市ホームページに掲載



令和4年度 人気講座ランキング

消防救命関連

- 1 消防防災センター体験学習 70回
警防課 28-6933
- 2 消防署見学 60回
消防署 28-9119
- 3 一般救急講習～応急手当～ 46回
警防課 28-6933

一般講座関連

- 1 悪質商法 -こんな手口に気をつけて- 42回
市民くらしの相談室 28-6143
 - 2 高血圧・糖尿病 -骨折・がん・認知症- 20回
国保医療課 28-6020
 - 3 貯筋体操 -椅子を使って筋力アップ- 10回
長寿支援課 28-6024
- 認知症 -認知症サポーター養成- 10回
長寿支援課 28-6024

コロナ禍の影響により、例年と実績回数は異なります

全メニューで85講座

1講座
30～60分程度

対象者

市内在住の10人以上の団体
※政治、宗教、営利など利用目的が適当でない場合は、ご利用できません
※会場手配や準備をお願いします

申込方法

- 1 開催の1か月前までに講座担当課へ連絡してください
日程などを調整
- 2 申込書を講座担当課へ提出
※申込書は、市ホームページからダウンロード可能

問い合わせ先 ・各講座担当課
・人事課 28-6004

まちづくり出前講座
市政情報をお届けします





海水浴場監視員 募集

■勤務場所・期間

余木崎海水浴場

7月14日(金)～8月20日(日)

寒川豊岡海浜公園ふれあいビーチ

7月15日(土)～8月20日(日)

■勤務時間

8時30分～17時15分

■待遇(月額) 84,000円

■資格 18歳以上(高校生不可)

■申込期限 6月30日(金)

■申し込み・問い合わせ先

観光交通課 28・6187

プール監視員 募集

■勤務期間・場所

7月20日(木)～8月27日(日)

伊予三島運動公園プール

■待遇(時給) ※経験に応ず

1,000円～1,100円

■資格 高校生以上

■業務内容

監視・受付・清掃

■申込期間 6月1日(木)～

■申し込み・問い合わせ先

伊予三島運動公園体育館

28・6071



市税などの納付は 口座振替がお勧め

便利 簡単 手続きは
确实 安全 各金融機関窓口で



ネット口座
振替受付サービス
市税などの口座振替が
手続きできます

会計課 28-6041

定員 10人 受講生募集 6/20まで 要約筆記教室

パソコンで話を伝える方法を学びます
(講師) 要約筆記サークルうさみみ

6/27 毎週火曜日(全5回)
10:00～11:30
7/25 川之江文化センター1階
パソコン貸出あり

ボランティア市民活動センター
TEL: 28-6039 FAX: 28-6160

業者 募集

ふれあいビーチ 自販機設置 物品販売

期間中、指定場所で物品販売・自販機設置

■申込期限 6/23(金)
申し込み多数の場合は抽選

■使用料 条例による

観光交通課 28-6187



狩猟免許試験などのお知らせ

狩猟免許更新適性試験 福祉会館4階

狩猟免許は、3年ごとに更新が必要です。

(対象) 有効期間が令和5年9月14日満了の方
※令和2年に免許を取得した方は、更新時期です

7/19(水) 13:00～ ・ 8/22(火) 9:00～

申込期限など、詳しくはお問い合わせください。

申し込み・問い合わせ先

四国中央森林林業振興班 23-2393

狩猟免許試験 東予地方局西条第2庁舎

網猟免許、わな猟免許、第一種・第二種銃猟免許

第1回 7/31(月) 9:00～
申込期間 6/28(水)～7/18(火)

第2回 9/10(日) 9:00～
申込期間 6/28(水)～8/28(月)

第3回 12/3(日) 9:00～
申込期間 6/28(水)～11/20(月)

提出書類など、詳しくはお問い合わせください。

申し込み・問い合わせ先

四国中央森林林業振興班 23-2393
農業振興課 28-6323

狩猟免許試験前の予備講習

7/17(月・祝) 9:30～ 新居浜市市民文化センター
申込期間 6/1(木)～

内容など、詳しくはお問い合わせください。

申し込み・問い合わせ先

猟友会宇摩支部 23-5362(村上)



わな猟免許取得費を 補助します

狩猟免許申請手数料を予算の範囲内で補助

対象者 全て該当
・新たに免許を取得した方
・地域の有害鳥獣捕獲活動に従事

その他条件など、詳しくはお問い合わせください

農業振興課 28-6323



Sports

軽スポーツ教室 スカッシュバレー

6～10月 19:30～ ※日程はお問い合わせください
松柏小学校体育館 松柏公民館 28-6062

親子軽スポーツ教室 室内軽スポーツ

7/5～7/19 毎週水曜日 19:30～
三島小学校体育館 三島公民館 28-6063

Culture

公民館 Information

手作り体験教室 ビーズ・クラフトバンド・小物など

第2水曜日 9:30～12:00 ※詳しくはお電話にて
豊岡公民館 28-6067

俳句コンテスト 1人3句まで

(兼題) 「青葉」、または「花菖蒲」
※小学生以下: 「つゆ」、または「あまがえる」

申込期限 6/16(金) 天満公民館 28-6360



節水にご協力 ありがとうございました

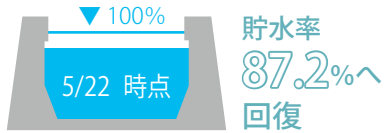

取水制限解除



水は限りある資源です
引き続き、大切に使いましょう
水道総務課 28-6452

名称が変わりました

教育支援センター

旧: 適応指導教室

- ✔ **キトリ** 77-4971
川之江町1720-1 西川ふれあい塾
- ✔ **ユームールーム** 28-6166
下柏町749-2 パレット内
- ✔ **はあとふるDol** 28-6355
土居町入野178-1 農村環境改善センター内

朝日文化会館まつり

6/3(土) 10:00～15:00
人権のつどい
無料体験コーナー

6/3(土) 10:00～16:00

園児・児童生徒作品展

6/4(日) 習字 人権ポスター

朝日文化会館 28-6070

人権擁護委員の日

昭和24年6月1日、国民の基本的
人権を擁護する制度として、人権擁
護委員法が施行されました。これを
記念し、毎年6月1日を入野人権擁護委
員の日と定めています。
人権擁護委員が地域の皆さまの相
談に応じる存在として、各市町村に
配置されていることを周知するとと
もに、人権尊重の大切さを呼びかけ
る日としています。

人権擁護委員とは

人権擁護委員法に基づき法務大臣
から委嘱された民間の方々です。
地域の皆さまからの人権相談を受
け、法務局と連携して問題解決のお
手伝いをしたり、人権侵害の被害者
を救済したりするなど、多くの人が
人権に関心を持つ社会になるよう啓
発活動を行っています。
現在、全国には、約1万4千人の
人権擁護委員が配置されています。

人権 広場



人権擁護活動
シンボルマーク

人権擁護委員は 私たちの街の相談パートナー

差別、嫌がらせ、暴行、虐待、体
罰、いじめ、プライバシーの侵害な
ど人権問題でお困りの方は、人権擁
護委員にご相談ください。

また、常駐人権相談に加えて、特
設人権相談所(17ページ参照)を川
之江文化センター、新宮公民館、土
居福祉センターの市内3か所で開催
しています。
相談無料、秘密は固く守られます。

常駐人権相談

人権擁護委員が、主に面接や電話
で人権相談に応じます。

■とき・ところ・問い合わせ先
毎週水曜日
松山地方法務局 四国中央支局
三島中央5丁目4番31号
電話 23・2407
ファクス 23・2496



急病などで困ったときは

テレガイド

23-5990

消防署につながります。自動音声で夜間救急の病院名と電話番号を教えてください。

病院案内

28-9119

消防署につながります。担当者が症状などを聞いてどこの病院へ行けばよいか案内します。

小児救急医療電話相談

089-913-2777

医師や看護師などが家庭での # 8000(携帯) 急処置の方法や医療機関受診を教えてください。

急患医療センター(内科・小児科)

56-1913

(診療時間) 月曜日～土曜日 妻鳥町 1501-1
19:30～22:30 ※祝日除く

- ・急患医療センターの診療は、宇摩医師会の有志の先生のご協力により実施しています
- ・症状によっては他の医療機関もしくは高次医療機関をご紹介しますことがあります
- ・発熱などの症状がある場合は、来院前に電話でご相談ください

休日当番医 9:00 - 18:00

※都合により変更する場合があります

	東部	西部
6/4 (日)	岸田メディカルクリニック 56-0188 (妻鳥町)	栗整形外科病院 24-5550 (中之庄町)
6/11 (日)	川関高橋医院 56-2022 (金生町下分)	中央クリニック 23-7808 (三島中央)
6/18 (日)	宮崎内科 59-5000 (妻鳥町)	生協宇摩診療所 25-0114 (寒川町)
6/25 (日)	芝医院 56-4811 (妻鳥町)	みよし循環器クリニック 24-5311 (寒川町)
7/2 (日)	松岡整形外科医院 58-5455 (川之江町)	恵康病院 74-7600 (土居町無崎)
7/9 (日)	やべ内科クリニック 23-5018 (三島宮川)	あんどろ整形外科 74-1715 (土居町小林)

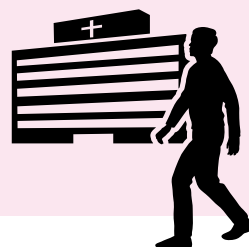

その電話、特殊詐欺です

老人ホームの入居権が当たった



入居しないなら入居権の削除に
お金が必要だ

急ぐので現金を宅急便で送って

市内で多数被害が報告されています
すぐに電話を切りましょう

四国中央警察署 24-0110

市民くらしの相談室 28-6143

相談・講師派遣など 療育等支援事業

障がいがあっても安心して生活できるお手伝い
随時(土・日曜日除く)

支援の必要な方

家族が関わる

保育園、幼稚園、学校、事業所…

澄心そうだんさぼーと

(TEL) 22-3311 (FAX) 22-3347

障がいの 就労相談・支援

月～金曜日 来所による相談
9:00～17:30 ※要 電話予約

事業所の障がい者雇用の相談

就業のお手伝い、職場支援、休日の過
ごし方などの相談

ジョブあしすとUMA 23-6558

三島宮川2丁目4番2号

jobassist@lagoon.ocn.ne.jp

自衛官募集説明会

仕事内容や勤務体系、福利厚生など

6/9(金) 17:30～19:30

6/23(金) 17:30～19:30

市役所市民交流棟1階

多目的室

Self Defense Force

自衛隊新居浜出張所 0897-32-5396



川之江高等学校 同窓会総会

ホテル
グランフォーレ

18:00～ 総会 (会費) 3,000円
18:30～ 懇親会 (会費) 平成生まれ無料

お楽しみ抽選会あり
多数のご出席をお待ちしています

お問い合わせは…

川之江高校同窓会事務局 58-2061

消費税 インボイス制度説明会

6/7(水) 中之庄公民館

▶10:30～11:40

消費税の仕組みから知りたい方

※説明会后、登録申請のサポート



伊予三島税務署 24-5410

自動音声案内に対し「2」を選択



もの忘れ相談 (要予約)

長寿支援課 地域包括支援センター 28-6147

(相談) 森野 日出緒 医師 (松風病院)
 (相談時間) 1人30分程度 ※2人まで
 (対象) 専門医で受診している方は対象外。家族の相談可。
 7/26 (水) 13:30～14:30 土居窓口センター1階

もの忘れチェック体験 (要予約 ※3日前まで)

長寿支援課 地域包括支援センター 28-6147

パソコンを使った相談プログラムの体験 (1人5分程度)

6/12 (月) 10:30～11:30 新宮公民館
 6/15 (木) 13:30～15:00 市役所2階 長寿支援課
 7/10 (月) // 土居窓口センター

しこちゅ～みんなのカフェ (要予約)

認知症の本人や家族、地域住民などが気軽に参加できます

あいあい北野 74-4527
 6/ 8 (木) 10:00～12:00 土居町北野 1834-2
 みんなの食堂 in 四国中央 居宅介護支援事業所四つ葉 (担当:石川) 29-5531
 6/ 9 (金) 15:00～17:00 中之庄町 1089
 あまなつかフェ 25-3625
 6/26 (月) 10:00～12:00 豊岡公民館
 やまじ風喫茶 社会福祉協議会 (担当:猪川) 090-7577-7253
 6/27 (火) 13:30～15:30 土居町入野 152-7

認知症の語らい

認知症のひとと家族の会 (担当:大澤) 080-3740-0697

ご家族の認知症による悩みや不安を話し合ういこいの場
 毎月第3金曜日 13:30～15:00 ※祝祭日は変更

無料特許・商標相談 (要予約 ※5日前まで)

四国中央商工会議所 58-3530

6/ 5 (月) 13:00～16:00 四国中央商工会議所
 7/ 3 (月) // //

不動産無料相談 (要予約 ※平日13時～17時の前日まで)

県宅地建物取引業協会四国中央地区連絡協議会 24-2235

6/ 8 (木) 13:00～17:00 宇摩建設会館3階
 7/13 (木) // //

若者の就労相談 (要予約)

東予若者サポートステーション 0897-32-2181

(対象) 就職にお悩みの15歳～49歳の方または保護者
 (内容) 一人1時間の相談 (1日4人まで)
 6/12 (月) 13:00～17:00 ハローワーク四国中央1階
 6/26 (月) // //
 7/10 (月) // //

多重債務者相談

四国財務局 多重債務者相談窓口 087-811-7801

弁護士や司法書士などの法律専門家へ引き継ぎもしています
 年中 (土・日・祝日を除く) 9:00～17:00 まずは電話相談



相談日の変更または中止になる場合があります。
 事前にお問い合わせください。



法律相談

市民くらしの相談室 28-6143

※相談日前日16時までに要予約 (土・日・祝日は予約不可)

6/ 9 (金) 9:00～12:00 市役所1階 市民くらしの相談室
 6/19 (月) 13:00～16:00 川之江文化センター1階
 6/20 (火) 9:00～12:00 市役所1階 市民くらしの相談室
 6/28 (水) 13:30～15:30 土居窓口センター1階
 7/10 (月) 9:00～12:00 市役所1階 市民くらしの相談室

司法書士相談

市民くらしの相談室 28-6143

※相談日前日16時までに要予約 (土・日・祝日は予約不可)

6/ 5 (月) 9:00～12:00 市役所1階 市民くらしの相談室
 6/14 (水) 13:00～16:00 川之江文化センター1階
 7/ 5 (水) 9:00～12:00 市役所1階 市民くらしの相談室

人権相談

人権施策課 28-6073

6/ 5 (月) 13:00～15:00 川之江文化センター4階
 6/ 9 (金) 10:00～12:00 新宮公民館
 7/18 (火) // 土居福祉センター
 年中 (土・日・祝日を除く) 8:30～17:15 松山地方事務局 四国中央支局 23-2407

年金相談 (要予約)

新居浜年金事務所 0897-35-1445

6/ 9 (金) 10:00～14:30 川之江文化センター4階
 6/23 (金) // //
 7/14 (金) // //
 7/28 (金) // //

行政相談

総務調整課 28-6002

6/ 9 (金) 10:00～12:00 新宮公民館1階 研修室
 6/12 (月) // 土居窓口センター1階
 6/20 (火) 13:30～15:30 川之江文化センター2階
 6/26 (月) 10:00～12:00 市役所2階 202会議室
 7/10 (月) // 土居窓口センター1階
 // // 新宮公民館1階 研修室
 7/18 (火) 13:30～15:30 川之江文化センター2階
 7/24 (月) 10:00～12:00 市役所2階 202会議室

一般・消費・DV相談

市民くらしの相談室 28-6143

年中 (土・日・祝日を除く) 8:30～17:15 市民くらしの相談室

暴力団相談

県暴力追放推進センター 089-932-1893

年中 (土・日・祝日を除く) 8:30～17:15 電話相談