

場 場所 期 期間 時 時間  
 講 講師 対 対象者 定 定員  
 円 参加費 募 募集期限・期間  
 問 問い合わせ先



# NHK のど自慢 がやってくる！ 出場者・観覧者募集



本選

10/29 (日) 11:45 ~  
 しこちゅ〜ホール (開場 11:00)

予選会

10/28 (土) 12:00 ~ (結果発表 17:30 頃)

放送予定

10/29 (日)  
 12:15 ~ 13:00 (生放送)  
 (総合・ラジオ第1・FM・国際放送)

※ NHK プラスでインターネット同時配信、  
 見逃し番組配信 (放送後 1 週間) あり



## 出場申し込み

対 中学生以上のアマチュアの方  
 定 (予選会参加) 200 組程度  
 ※応募者多数の場合、選出  
 ※本選に出場できるのは、20 組程度

募 9/14 (木) まで (必着)

### 申込方法

NHK の申し込みフォームまたは、  
 はがきでお申し込みください。

申し込みは  
 こちらから ▼



〒 790-8501

(住所不要)  
 「NHK のど自慢」  
 出場係

- ① 郵便番号
- ② 住所
- ③ 名前 (ふりがな)
- ④ 年齢
- ⑤ 性別
- ⑥ 電話番号 (携帯電話推奨)
- ⑦ 職業  
(学生は学年・部活なども記入)
- ⑧ 歌う曲目・歌手名
- ⑨ 選曲理由 (詳しく)

## 注意事項

- ◆ 予選会出場の出選結果は、10/4 (水) 頃 郵送します
- ◆ 中学生は、予選会・本選とも保護者同伴  
(申し込み時に、保護者の名前・電話番号を入力・記入)
- ◆ 応募は 1 人 (組) 1 件まで  
(申し込みフォームとはがきの両方で申し込んでも 1 件扱い)
- ◆ 申し込み内容に不備があった場合は、無効です
- ◆ ご応募の際にいただいた個人情報は、番組の制作や  
選出結果のご連絡に使用させていただきます
- ◆ グループ (最大 4 人) で参加する場合は  
全員の名前 (ふりがな)・年齢・性別・職業を  
入力・記入し、代表者がお申し込みください
- ◆ 応募後の曲目・出場者の変更はできません
- ◆ 予選会、本選ともにカラオケで歌唱していただきます
- ◆ 予選会では、キーの変更はできません
- ◆ 前奏や間奏を原曲より短くする場合があります

## 観覧申し込み

募 10/1 (日) まで

### 申込方法

NHK の申し込みフォームからお申し込みください。  
 ※応募者多数の場合は、抽選

申し込みは  
 こちらから ▶



ゲストはこちらのお二人！



坂本冬美さん



北山たけしさん

問 NHK 松山放送局 089-921-1112  
 しこちゅ〜ホール 59-4510

番組公式ホームページ ▶



# しこちゅ〜ホール

## 四国中央ふれあい大学講座 川井郁子ヴァイオリンコンサート

9/23 (土・祝) 14:00 ~ (開場 13:30)  
大ホール

ヴァイオリンとピアノ・尺八・琵琶の音色が奏でる  
優雅なひとときをお楽しみください。

### 出演者

川井郁子 (ヴァイオリン)  
塩入俊哉 (ピアノ)、長須与佳 (琵琶・尺八)

大人 2500円 (当日 3000円)  
高校生以下 1000円 (当日 1500円)  
※全席指定、未就学児入場不可  
※前売券完売時は、当日券の販売なし

四国中央ふれあい大学事務局  
(文化・スポーツ振興課内) 28-6043

チケット販売所 8/10 (木) ~

- ◆文化・スポーツ振興課
- ◆しこちゅ〜ホール
- ◆ユーホール
- ◆明屋書店川之江店
- ◆ローソンチケット  
(Lコード: 62276)



ふれあい大学  
ホームページ



## 優秀映画鑑賞推進事業

### 黒澤 明の世界

~悪魔のように細心に 天使のように大胆に~  
文句なし! 世界のクロサワ 超娯楽大傑作選!

9/10 (日) 9:10 ~  
小ホール

### 上映映画

- ①生きる 9:10 ~ (開場 8:40)
- ②隠し砦の三悪人 12:20 ~ (開場 12:00)
- ③用心棒 15:20 ~ (開場 15:00)
- ④天国と地獄 17:50 ~ (開場 17:30)

1作品 500円 (当日 700円) ※全席自由

しこちゅ〜ホール 59-4510

### チケット販売所

8/9 (水) ~

- ◆しこちゅ〜ホール
- ◆ユーホール
- ◆明屋書店川之江店
- ◆フジグラン川之江店
- ◆ミュージックセンター  
オオサカヤ川之江店
- ◆ハイスタッフホール
- ◆ローソンチケット  
(Lコード: 62137)



## シトラスリボンプロジェクト しこちゅ〜感謝祭

9/9 (土) 13:00 ~ 16:30  
小ホール ほか

プロジェクト発起人による意見交換会、  
笑いヨガ、手話レクチャー、  
活動パネル展示、  
シトラスリボントラック展示 など

シトラスリボン from 四国中央市  
080-6375-3877 (福濱)



## 四国中央市民吹奏楽団 定期演奏会

9/3 (日) 14:00 ~ (開場 13:30)  
大ホール

今回は Non Classical Concert!  
おなじみの映画音楽、  
アニメ主題歌などをお届けします。

500円、中学生以下無料  
※全席自由

四国中央市民吹奏楽団  
070-8423-1812

※令和3年度からしこちゅ〜ホールで開催



## てらの・金砂湖畔広場 夏の感謝祭

8/20 (日) 10:00 ~ 14:00  
金砂湖畔公園

あめごのつかみ取り、産直市 など

観光交通課 28-6187



## 翠波高原 コスモスまつり

8/20 (日) 11:00 ~ 15:00  
翠波高原

大道芸、バザー、お楽しみ抽選会 など

観光交通課 28-6187



## あなたの知らない新宮を探しに行こう フォトゲイニング in 新宮

11/4 (土) 10:00 ~ 14:00  
(受付 9:00 ~)

新宮小・中学校集合

**定** 80チーム (1チーム2~5人)  
**円** 大人 2000円、中高生 1000円  
小学生 500円、未就学児無料 (要申込)

**募** 10/21 (土) まで

### 申込方法

二次元コードからお申し込みください。  
※申し込み時に参加カテゴリーを選択してください  
(一般) 中学生以上  
(ファミリー) 小学生以下とその保護者

**問** 地域おこし協力隊 大廣 28-6410 (新宮公民館)

申し込みは  
こちらから▼



フォトゲイニングってなあに?

チームで、決められたチェックポイントを回って  
写真を撮り、得点を集めるスポーツ。

## 四国ブロック・ユネスコ 活動研究会

9/3 (日) 10:00 ~ 16:00  
川之江ふれあい交流センター、紙のまち資料館

本市が発展してきた歴史や紙文化などを紹介します。

**円** 1000円 (昼食含む) **募** 8/18 (金) まで

**申込方法** 電話でお申し込みください。

**問** 四国中央ユネスコ協会 (四国中央テレビ内)  
24-0130

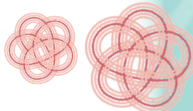

## JK ニットカフェ 作品展

9/9 (土)・9/10 (日)  
10:00 ~ 16:00  
中之庄公民館

洋服や小物など  
ニットの作品を展示します。

**問** 090-3184-2549 (飛鷹)

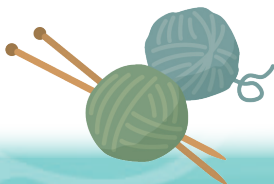

## 手漉き和紙体験

8/1 (火) ~ 8/31 (木)  
13:00 ~ 16:00  
(最終受付 15:30)

紙のまち資料館

※月曜日、8/12 (土) は休館日

**問** 紙のまち資料館 28-6257



## 秋の夜を楽しむ 観月会

無料

9/29 (金) 17:10 ~ 20:15  
暁雨館

### お茶席

味わい深いお茶を  
楽しめます。

**時** 17:30 ~ 19:20

**定** 40人程度 (抽選)

### 演奏会

クラリネットアンサンブル  
ル和楽による温かな音色  
をお楽しみください。

**時** 19:20 ~ 20:00

**定** 70人程度 (抽選)

**募** 9/3 (日) まで (1団体3人まで)

※抽選結果は、後日郵送

**申込方法** 電話でお申し込みください。

**問** 暁雨館 28-6325



## 別子・翠波はな街道 サイクリング

10/1 (日) 10:00 ~ 15:00

### コース

金砂湖畔公園~ゆらぎの森 (新居浜市) を  
往復 (約40km)

**定** 200人 **円** 6000円

**募** 9/4 (月) まで

### 申込方法

二次元コードから  
お申し込みください。

**問** 観光交通課 28-6187

申し込みは  
こちらから▼



今年は  
本市スタート!



ガイドと歩く

## 四国・参勤交代の道

~新宮町・霧の森界限~

9/9 (土) 10:00 ~  
(約3時間)

霧の森第1駐車場集合

**対** 小学生以上 (小学生は保護者同伴)

**定** 8人 (2人以上で開催)

**円** 2000円 (昼食・保険料含む)

**募** 9/6 (水) 12:00 まで

**問** 市観光協会

77-5003