



**日露通好条約調印から170年
2月7日は北方領土の日**

この条約は、北方四島が日本固有の領土であることを両国が初めて正式に確認した歴史的な意義を持つ条約です。

北方領土返還実現のため、全国的な北方領土返還要求運動を推進しましょう。

■問い合わせ先
総務調整課
28・6002



**市県民税の
申告相談が始まります**

2月7日(金)から3月17日(月)まで、市内各会場で市県民税の申告ができます。忘れずに申告をしましょう。

※3月17日(月)まで、税務課での申告はできません

■問い合わせ先
税務課 28・6009

申告日程(会場)はこちら▶



2025年10月1日実施

5年に1度！日本の未来をつくる 国勢調査にご協力ください

国勢調査は、日本に住む全ての人と世帯が対象です。公正で効率的な行政運営のための重要な調査です。正確な回答にご協力ください。

詳しくはこちら▼



国勢調査員 募集

- 内容** 調査票の配布・回収・点検整理など
- 対象**
 - ・20歳以上
 - ・責任を持って業務を遂行し、知り得た内容の秘密を守れる方
- 活動期間** 8月下旬～10月下旬(予定)
- 報酬** 3～5万円程度
※調査数などによりこの範囲内とは限りません
- 募集開始日** 2/10(月)

総務調整課 28-6002

皆さまのご意見をお聞かせください タウンコメント募集

タウンコメントは、市の重要な計画や条例を決定する前に、市民の皆さまからご意見を頂き、そのご意見を考慮して意思決定を行う制度です。

閲覧場所

**担当課、各窓口センター、
川之江図書館、三島図書館、
土居図書館、市ホームページ**

(二次元コードからご覧いただけます)

※齋場整備方針^案は、各公民館・齋場でも
ご覧いただけます

募集期限・提出方法

2/17(月) 必着

住所、氏名、ご意見を明記し、下記へ持参、郵送、ファクス、メールのいずれかで提出 ※様式自由

提出・問い合わせ先

各担当課(右記参照)

〒799-0497 三島宮川4丁目6番55号

四国中央市 こども計画^案

子どもや若者、子育て世帯の
支援充実を目指して



詳しくはこちら▲

担当課 こども家庭課

☎28-6027 FAX 28-6031

✉kosodatekikaku@city.shikokuchuo.ehime.jp

第3次四国中央市 男女共同参画計画^案

性別にかかわらず、全ての人が
活躍できる社会の実現に向けて



詳しくはこちら▲

担当課 地域振興課

☎28-6014 FAX 28-6057

✉danjo@city.shikokuchuo.ehime.jp

四国中央市 齋場整備方針^案

齋場施設に必要な機能・性能を
継続的に維持するために



詳しくはこちら▲

担当課 生活環境課

☎28-6145 FAX 28-6059

✉seikatsukankyo@city.shikokuchuo.ehime.jp

ごみ出しのルールを守ろう！

PART
3

分別は、ごみの減量と環境を守るための第一歩です。ルールを守り、地球と地域に優しい環境づくりにご協力ください。

詳しくはこちら▼



ご存じですか？

ビン・缶、ペットボトル の出し方



自治会などを対象に
出前講座「ごみの出し方・分け方」をしています。ぜひご利用ください



生活環境課 28-6015

資源ごみ回収団体 募集

市内で古紙などの資源回収を行った団体に、予算の範囲内で補助金（1kgにつき5円）を交付します。

登録方法

登録用紙を提出するか、電子申請フォームに入力してください。

※登録用紙は、生活環境課、市ホームページにあります

申し込み・問い合わせ先

生活環境課 28・6015

登録用紙はこちら▼



電子申請フォームはこちら▼



年金受給者が所在不明のときは届出が必要です

年金受給者の所在が1か月以上分からないときは、同じ世帯の人が年金事務所に届け出てください。その後、年金受給者本人に届く現況申告書が年金事務所に返信されなければ、年金の支払いが一時止まります。

年金受給者の所在が分かり、停止された年金を解除するときは、年金事務所までご連絡ください。

届出・問い合わせ先

新居浜年金事務所

0897・35・1300

一般競争入札

市有地をお売りします

売却予定価格（最低落札価格）や土地情報（写真）、その他の物件情報などは、市ホームページをご覧ください。



川之江 元道の駅用地
川之江町 936 番 3
国道11号沿い
143.35 坪

川之江 上分町本町分譲地
上分町 642 番 5 外 1 筆
66.70 坪

三島 豊岡(恵之久保)団地分譲地
豊岡町大町 2540 番 90
69.30 坪

三島 豊岡(恵之久保)団地分譲地
豊岡町大町 2540 番 185
68.80 坪

川之江 宮ノ谷分譲地 (67.59 坪)
川之江町 2751 番 21
港通り集会所跡地 (47.11 坪)
川之江町 4069 番 7
余木検問所跡地 西部分 (31.38 坪)
川之江町余木 1236 番 1
余木検問所跡地 東部分 (167.84 坪)
川之江町余木 1234 番 1 外 1 筆
豊岡(恵之久保)団地分譲地 (69.09 坪)
豊岡町大町 2540 番 144
三島 豊岡(恵之久保)団地分譲地 (69.03 坪)
豊岡町大町 2540 番 146
豊岡(恵之久保)団地分譲地 (69.28 坪)
豊岡町大町 2540 番 148
土居 真鍋商店東側宅地 (94.73 坪)
土居町北野甲 1927 番 1 外 2 筆

申込期間

2/3(月) ~ 2/28(金)

申し込み・問い合わせ先 管理課 28-6167



確定申告が始まります

2/17(月)～3/17(月)

受付 8:30～16:00 ※相談開始 9:00～

伊予三島税務署(三島中央 5-9-45)

入場について

- ・整理券が必要です。整理券は当日会場で配付するほか、LINEで事前発行できます
- ・整理券の配付状況により、受け付けを早めに終了する場合があります



いつでも どこでも スマホ・パソコンで確定申告!

画面の案内に沿って入力するだけで確定申告書などの書類を作成できます

確定申告書等作成コーナーはこちら▶



伊予三島税務署 24-5410

空き家・空き地問題^{無料}相談会

相続や売買など、空き家に関するお悩みを専門家に無料で相談できます。

3/9(日) 9:00～12:00

消防防災センター(中曽根町500) 5階

- 相談内容
- ・相続や登記に関する相談
 - ・敷地の境界確認に関する相談
 - ・改修や解体に関する相談 など

対象 市内にある空き家・空き地の所有者または管理者で管理や処分にお困りの方
※今後、空き家・空き地を所有する見込みのある方を含む

定員 12組
※1組30分以内
※応募者多数の場合は抽選



申込期間・申込方法

2/10(月)～2/25(火)

申込書をファクス、または電話で申し込み

申し込み・問い合わせ先

建築住宅課

☎28-6184 📠28-6189

詳しくはこちら▶



みんなで気付いて みんなで防ぐ 高齢者の消費トラブル

高齢者だけの世帯では、被害に遭っても周囲に相談せず抱え込んでしまったり、被害に気付かなかつたりする場合があります。「おかしいな」と感じたらご相談ください。

保険金で修理できますよ

屋根や外壁、水回りなどの住宅修理

今なら特別価格です

突然の訪問販売や電話勧誘

ウイルスに感染しています

パソコンやスマホのサポート

相談窓口

市民くらしの相談室 28-6143
消費者ホットライン 188
県消費生活センター
089-925-3700

最大1万円
※購入・設置費用の2分の1

特殊詐欺対策で 最も大切なことは 犯人と話をしないこと

本市では昨年1500万円を超える詐欺被害が確認されており、その多くは電話がきっかけでした。犯人は記録が残ることを嫌うため、「録音します」と告げる電話機の設置は詐欺対策に効果的です。ぜひ補助金を活用して詐欺防止機能付き電話機を設置してください。

市民くらしの相談室
正岡崇史室長

特殊詐欺防止機能付き電話機購入を補助します

- 対象機 (公財)全国防犯協会連合会推奨の優良防犯電話
- 対象
- ・市内在住で世帯の全員が65歳以上
 - ・市税などの滞納がない方

申請期限・申請方法

2/28(金)

申請書と購入予定機器の見積書を持参
※申請額が予算に達し次第、終了します

申請・問い合わせ先 市民くらしの相談室 28-6143

締め切り
間近

詳しくはこちら▶



幸せな結婚をサポートしてみませんか ボランティア推進員 募集

えひめ結婚支援センターが行う出会いイベントでお手伝いをしていただける方を募集します。

詳しくはこちら▼



活動内容

- ・婚活イベントのお手伝い
- ・参加者のフォロー
- ・交際のフォロー
- ・結婚までのサポート など



説明会

2/13 (木) 10:00～12:00
新居浜ウイメンズプラザ

(新居浜市庄内町4-4-19)

申込期限・申込方法

2/11 (火・祝)

メールに名前、電話番号を記載して申し込み

申し込み・問い合わせ先

えひめ結婚支援センター 089-998-6770

☐ office@msc-ehime.jp

陶芸講座・盆栽講座受講生 募集

市内在住の65歳以上の方が対象

陶芸

毎月 第1・3火曜日
9:30～11:30

毎月 第1・3水曜日
13:30～15:30

いずれか

盆栽

毎月 第1・3金曜日
13:00～15:00

場所 川之江ふれあい交流センター 2階

定員 各講座 20人

費用 無料 ※材料費などは別途必要

申込期間・申込方法

2/3 (月)～2/28 (金)

電話で申し込み

※応募者多数の場合は抽選(結果は3月中に全員に連絡)

☎ 長寿支援課 28-6024

令和7年度 4月スタート 講座 受講生募集

場所 紙のまち資料館

受講料 年間1500円 ※教材費別途必要

申込期間

2/8 (土)～3/9 (日)
9:00～16:00

※月曜日、祝日の翌日は休館

申込方法

いずれか

方法① 窓口で申し込み

方法② 電話で申し込み

方法③ はがき、ファクスまたはメールに住所、氏名、電話番号、講座名、コースを記載して申し込み

※はがきで申し込みする場合は、2/8 (土)以降の配達日指定で郵送

※キャンセル待ちの受け付けあり

申し込み・問い合わせ先

紙のまち資料館 ☎ 28-6257 ☎ 28-6196

〒799-0101 川之江町4069-1

☐ kaminomachi@city.shikokuchuo.ehime.jp



書道

コース	定員	受講日	時間
初級	20人	第1土曜日	13:00～16:00
上級	〃	第3土曜日	〃
愛好会	〃	〃	10:00～12:00

水引細工

コース	定員	受講日	時間
初級	20人	第3日曜日	13:00～16:00
上級	30人	〃	〃
愛好会	〃	〃	〃

まんが似顔絵

コース	定員	受講日	時間
初級	30人	第2土曜日	10:00～12:00

絵手紙

コース	定員	受講日	時間
初級	30人	第3日曜日	10:00～12:00
上級	〃	第2日曜日	13:00～15:00

紙バンド手芸

コース	定員	受講日	時間
初級	30人	第1金曜日	9:30～16:00
上級	〃	第2金曜日	〃
研究会	15人	〃	〃

手漉き和紙

コース	定員	受講日	時間
初級	15人	第1日曜日	13:00～16:00
愛好会	〃	第2土曜日	〃



林業 編

しんゆう

親友と暮らそう

おや・とも

移住に関する問い合わせ先 政策推進課 28-6005



災害に強く
自然あふれる故郷を守っていく

谷海斗さん (市内協同組合勤務)

2000年 金生町山田井生まれ
大阪の大学を卒業後、市内製紙会社を経て、2024年4月入組。
山地の測量などを担当する

自然が好き

子どもの頃から自然の中で過ごすことが好きで、進学のために一度は離れましたが、就職するなら地元と決めていました。切山地区で行われたミツマタの植樹に参加したときにこの職と出会い、昨年4月から間伐のための事前調査や測量などを担当しています。滑落やハチとの遭遇など、森での作業は危険を伴う場合もありますが、故郷の森を守る仕事にやりがいを感じています。

休日には友人とツーリングに出掛け、夏はカブトムシを捕まえて子どもたちにプレゼントするなど、やっぱり山にいます(笑)。自然の中で過ごす時間は、何よりの癒しです。

森の魅力を知ってほしい

四国中央市の約8割は森林です。現在、高齢化や林業従事者の減少で、人の手が入っていない放置林が増えています。放置林の増加は、土砂崩れを誘発するほか、生態系にも悪影響を与えます。林業は地域の安全や自然環境を守るために必要不可欠であり、次世代につないでいくべき仕事です。大好きな自然と生まれ育ったまちを守るために、これからも森とともに成長していきたいと思っています。

組合では、森林資源や林業の役割を知ってもらうために、さまざまなイベントを実施しています。機会があれば、ぜひご参加ください。

就職氷河期世代対象 合同企業説明会

2/20(木)
13:00~15:00(受付12:30~)
県男女共同参画センター

(松山市山越町450)

¥0
FREE
要申込

対象

県内企業での就職を希望する概ね35~56歳の方

参加企業

県内に本社または事業所を置く **11社**

申込期限・申込方法

2/18(火) 17:00
ホームページから申し込み



服装
自由

履歴書
不要



愛媛就職氷河期世代活躍支援事業事務局

(愛媛労働局委託事業) 089-961-1333

四国中央・新居浜・西条合同企業説明会 就活地方祭

3/14(金) 11:30~16:00
県民文化会館(松山市道後町2-5-1)

¥0
FREE
要申込

地元での就職を希望する学生や本市へのUIターンを考えている方は、ぜひご参加ください。

対象

- ・2026年3月に大学などを卒業予定の方
- ・一般求職者(転職者含む)

参加企業

四国中央市・新居浜市・西条市に
本社または事業所を置く **75社**

申込期限・申込方法

3/13(木) 17:00
ホームページから申し込み



無料送迎バスあり

(発着場所…しこちゅ~ホール、ユーホール)



産業支援課 28-6186

ホームページは
こちら▶



四国中央医療福祉総合学院 (中之庄町 1684-10) ☎ 24-1000

夢への一步を故郷から！
ふるさと

卒業生に
INTERVIEW

故郷で学ぼう

卒業生が
紹介する

看護学科

物心が付いた頃から、「将来は地元で看護師になる」と決めていた私が進学先に選んだのは、やはり地元にある学院でした。新型コロナウイルスの蔓延により入学式が2か月遅れ、通常より短い期間で学ばなければならないという大変さはありませんでしたが、先生方の手厚いサポートで無事国家資格を取得できました。

現在、自分が生まれ、かかりつけ医としてもお世話になっていた病院に勤務しています。急性期の患者さんも多く、専門的な知識が必要な現場ですが、先輩方にフォローしていただきながら日々業務に励んでいます。

医療現場は常に変化しています。患者さんにより良い医療を提供したいという初心を忘れず、これからも学びを続けていきます。

私の推しポイント

疾患ごとにいる専門の先生



みる
齋藤未琉さん
(市内医療機関勤務)

まだ間に合う！
入学願書受付中

一般 社会人
選抜 推薦

AO

募集要項や
選考方法など
詳しくはこちら▶



HURRY
UP!

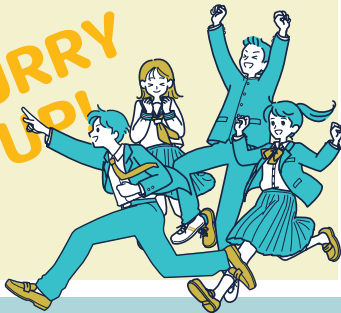

障がい者の「働く」を応援 就労相談・支援

月～金曜日 9:00～17:30

※来所による相談は要予約

支援内容

- ・事業所の障がい者雇用相談
- ・障がいのある方の就業や日常生活支援 など

¥0
FREE

ジョブあしすとUMA 23-6558
三島宮川2丁目4番2号
jobassist@lagoon.ocn.ne.jp

平和を守り、未来を創る

自衛官募集

予備自衛官補

有事の際に活躍(非常勤)

対 自衛隊未経験者 募 4/11(金)まで

自衛官候補生

任期制・職任費不要(常勤)

対 18歳以上33歳以下 募 随時

自衛隊新居浜出張所 0897-32-5396



東京近郊へ進学する方へ

東予学舎 寮生募集

(男子学生寮)

月額 7.5 万円

朝夕2食
光熱費込み

- ・東京都調布市多摩川1-24-1
- ・京王線西調布駅から徒歩7分
- ・鉄筋コンクリート造4階建

定員 20人程度

申込期限 3/31(月)

東予育英会事務局 042-488-6261



令和7年度から新規で使用する方へ 学校体育施設の 夜間使用は手続きを

スポーツ活動で夜間に体育館
やグラウンドを使用するときは、
事前に申請が必要です。



申請期限 2/28(金)



詳しくは、
お問い合わせください。



伊予三島運動公園体育館 28-6071

発行部数 33000部!!

市報広告募集 (令和7年5月号～令和8年4月号に掲載)

広告タイプA(裏表紙以外)

月額 25000円(税込み)

広告タイプB(裏表紙)

月額 30000円(税込み)

申込期限

3/3(月)



詳しくは
こちら▶



総務調整課
28-6158

複数
割引が
あり
ます



ステップアップ教室「美学」

2/21 (金) 14:00～

天満公民館



内容

桜の飾り巻き (直径8cm×長さ10.5cm)

円 300円 (材料費)

募 2/17 (月) まで

問 天満公民館 28-6360



三島地区防災訓練

2/16 (日) 9:00～

三島小学校 体育館

※駐車場はありません。徒歩でお越しください



内容 リヤカー・担架体験、消火訓練、
応急手当講習、段ボールベッド作り、
煙体験、消防車両展示 など

¥0
FREE
申込
不要

問 三島公民館 28-6063

障がい児(者)のご家族を支える 療育等支援事業

支援内容

- ・療育の場の支援
- ・専門講師による研修や巡回相談
- ・障がい理解のための講演会 など

¥0
FREE

詳しくはこちら▼

澄心そうだんさぽーと

☎ 22-3311 FAX 22-3347



精神障がい者 当事者学習会

2/20 (木) 14:00～15:00

中之庄公民館

内容 災害について学ぶ (パート2)

¥0
FREE 要申込



障害福祉サービス事業所ゆうゆう

☎ 24-4006 FAX 22-3116

市内最寄り駅～新居浜駅 車椅子利用者列車体験

2/11 (火・祝) 10:00～

対象 車椅子利用者

※介助が必要な場合は介助者同伴

定員 3組

費用 参加費無料

※運賃、昼食代実費



障がいピアサポートセンター

(NPO 法人心のわ) 090-2828-0439

人権広場



親から子どもへ
魔法のことば
「ありがとう」

人権施策課 28-6073

みなさんは、自分の子どもにも「ありがとう」を言っていますか？
子どもの自己肯定感を育む

「お手伝いをしてくれてありがとう」、「お返しをしてくれてありがとう」、「お礼を言ってくれてありがとう」と、そして「生まれてきてくれてありがとう」と。「ありがとう」には、子どもの存在価値を認め、自己肯定感を育む効果があります。言われた子どもは「役に立てた」、「必要とされている」という実感が湧き、生きる力につながります。

「ありがとう」が生む幸福感

子どもを「えらい!」、「すごい!」と褒めることに比べると、「ありがとう」を伝えることは少ないかもしれません。しかし、親から子どもへ感謝の気持ちを伝えることで、子どもは自信を持って人生を歩むことができるようになります。更に「ありがとう」は、言われた方はもちろん、言った方にも良い影響を与えます。心理学の研究でも、「ありがとう」の気持ちを持ち続けることで前向き

になり、人間関係における好循環や睡眠の質を向上させる効果があることが分かっています。
「親子だから」、「照れくさいから」と、感謝の気持ちを言葉で伝えたいのは、もったいないことです。慌ただしい日々の中で自分に余裕が無くなってしまつと、周りへの感謝の気持ちを忘れがちです。時には立ち止まって、子どもや身近な人へ感謝の気持ちを伝えてみませんか。

土居隣保館まつり

3/2 (日)

10:00～15:00

土居隣保館

内容

作品展示、バザー、
人権作文発表、紙芝居

☎ 土居隣保館

28-6356

¥0
FREE

ふれあいのつどい

2/16 (日) 13:30～

川之江隣保館

内容

人権コンサート

講師 谷口晃

(西条市青少年育成センター所長)



☎ 川之江隣保館

28-6254

¥0
FREE

📱 急病などで困ったときは

テレガイド 23-5990

消防署につながります。自動音声で夜間救急の病院名と電話番号を教えてください。

病院案内 28-9119

消防署につながります。担当者が症状などを聞いてどこの病院へ行けばよいか案内してくれます。

小児救急医療電話相談 089-913-2777

医師や看護師などが家庭での
8000 (携帯)
応急対処の方法や医療機関受診を教えてください。

急患医療センター (内科・小児科) 56-1913

(診療時間) 月曜日～土曜日 妻鳥町 1501-1
19:30～22:30 ※祝日は休診

移動型行政サービス

Bes-Pa 出発



住民票・印鑑登録証明書 発行

マイナンバーカード 申請 マイナポータル 支援 など

川之江

川之江ふれあい交流センター	2/27 (木)	
上分公民館	2/18 (火)	
妻鳥公民館	2/4 (火)	10:00～11:30
金田公民館	3/4 (火)	
フジ川之江店	3/6 (木)	14:00～15:30

三島

中之庄公民館	2/20 (木)	10:00～11:30
--------	----------	-------------

土居

長津公民館	2/25 (火)	10:00～11:30
小富士公民館	2/20 (木)	
天満公民館	2/25 (火)	
蕪崎公民館	2/27 (木)	14:00～15:30
土居公民館	2/4 (火)	
関川公民館	3/4 (火)	
関川公民館	2/18 (火)	

新宮

新宮公民館	2/13 (木)	14:00～15:30
上山簡易郵便局	2/6 (木)	

問い合わせ先 >>> マイナンバーカード推進室 28-6161

🏥 休日当番医 休日の急病やけがを診療

※都合により変更する場合があります

東部

西部

診療時間	午前 9:00～12:00	午後 14:00～17:00
2/2 (日)	岸田メディカルクリニック 56-0188 (妻鳥町)	ふく整形外科 74-0029 (土居町中村)
2/9 (日)	川上こどもクリニック 57-1155 (金生町山田井)	松風病院 74-2001 (土居町入野)
2/11 (火・祝)	クリニック山崎内科 57-0035 (川之江町)	栗整形外科病院 24-5550 (中之庄町)
2/16 (日)	川関高橋医院 56-2022 (金生町下分)	うみ・まちクリニック 24-7531 (中之庄町)
2/23 (日・祝)	やべ内科クリニック 23-5018 (三島宮川)	相引医院 74-3127 (土居町入野)
2/24 (月・振)	中央クリニック 23-7808 (三島中央)	三島クリニック 24-3111 (中之庄町)
3/2 (日)	大西内科医院 56-2018 (金生町下分)	あんど整形外科 74-1715 (土居町小林)
3/9 (日)	井上整形外科クリニック 58-8700 (金生町山田井)	みよし循環器クリニック 24-5311 (寒川町)

病院？救急車？迷ったときはお電話を



7 1 1 9

089-909-9935 ※ダイヤル回線・IP電話の場合
医師や看護師が症状を把握し緊急性を判断します

3/1～3/7 春季全国火災予防運動

「守りたい未来があるから火の用心」

冬から春にかけては、空気が乾燥し、風の強い日が多いことから、火災が発生しやすくなります。

火の取り扱いには十分に注意しましょう。



防火ポスター展 開催

市内の小学生から応募があった防火ポスターのうち、入賞作品 17 点を展示します。

子どもたちの豊かな発想力で描かれた作品をぜひご覧ください。

2/28(金)～3/13(木)
市役所市民交流棟
1階 ロビー



問い合わせ先 >>> 予防課 28-6939



相談日が変更・中止になる場合があります。
事前にお問い合わせください。



暴力団相談 県暴力追放推進センター 089-932-1893
年中(土・日・祝日を除く) 8:30~17:15 市民くらしの相談室

本人ミーティング (要予約)
長寿支援課 地域包括支援センター 28-6147
認知症の人の語り合いの場。家族同士の情報交換
(定員) 15人程度 (申込期限) 2/19 (水)
2/21 (金) 10:00~11:30 市役所市民交流棟 2階

もの忘れチェック体験 (要予約)
長寿支援課 地域包括支援センター 28-6147
2/10 (月) 13:30~15:00 川之江ふれあい交流センター 1階
2/13 (木) // 市役所 2階 長寿支援課
※相談日の3日前までにご予約ください(土・日・祝日は予約不可)

認知症の語らい
認知症の人と家族の会 (大澤) 080-3740-0697
(内容) ご家族の認知症の悩みや不安を話し合う憩いの場
2/21 (金) 13:30~15:00 中之庄公民館

無料特許・商標相談 (要予約)
四国中央商工会議所 58-3530
3/ 3 (月) 13:00~16:00 四国中央商工会議所
※相談日5日前までにご予約ください

不動産相談 (要予約) 平日13~17時
県宅地建物取引業協会四国中央地区連絡協議会 24-2235
2/13 (木) 13:00~15:00 宇摩建設会館 3階
※相談日前日までにご予約ください

若者の就労相談 (要予約)
東予若者サポートステーション 0897-32-2181
(内容) 一人1時間の相談 (定員) 1日4人
(対象) 就職にお悩みの15歳~49歳の方または保護者
2/10 (月) 13:00~17:00 ハローワーク四国中央 1階
2/17 (月) // //
3/10 (月) // //

法律相談 (要予約) 市民くらしの相談室 28-6143
2/10 (月) 9:00~12:00 市役所 1階 市民くらしの相談室
2/17 (月) 13:00~16:00 川之江文化センター 1階
2/20 (木) 9:00~12:00 市役所 1階 市民くらしの相談室
2/26 (水) 13:30~15:30 土居窓口センター 1階
3/10 (月) 9:00~12:00 市役所 1階 市民くらしの相談室
※相談日前日 16時までにご予約ください(土・日・祝日は予約不可)

司法書士相談 (要予約) 市民くらしの相談室 28-6143
2/ 5 (水) 9:00~12:00 市役所 1階 市民くらしの相談室
2/12 (水) 13:00~16:00 川之江文化センター 1階
3/ 5 (水) 9:00~12:00 市役所 1階 市民くらしの相談室
※相談日前日 16時までにご予約ください(土・日・祝日は予約不可)

人権相談 人権施策課 28-6073
2/ 3 (月) 13:00~15:00 川之江文化センター 4階
2/10 (月) 10:00~12:00 新宮公民館 1階
年中(土・日・祝日を除く) 8:30~17:15 松山地方事務局 四国中央支局 23-2407

年金相談 (要予約) 新居浜年金事務所 0897-35-1445
2/ 7 (金) 10:00~14:30 川之江文化センター 4階
2/21 (金) // //
3/ 7 (金) // //
※相談日前日までにご予約ください(土・日・祝日は予約不可)

行政相談 総務調整課 28-6002
2/10 (月) 10:00~12:00 土居窓口センター 1階
2/10 (月) // 新宮公民館 1階
2/17 (月) // 市役所 3階 301会議室
2/18 (火) 13:30~15:30 川之江文化センター 2階
3/10 (月) 10:00~12:00 土居窓口センター 1階
3/10 (月) // 新宮公民館 1階

一般・消費・DV相談 市民くらしの相談室 28-6143
年中(土・日・祝日を除く) 8:30~17:15 市民くらしの相談室

認知症のご本人、ご家族、地域の方
お気軽にご参加ください



詳しくはこちら

カフェの場所が分からない場合は
ご連絡ください

問い合わせ先
長寿支援課
地域包括支援センター
28-6147

松柏
はくの森カフェ
2/ 9 (日) 13:30~15:30
090-8698-0131 (井川)

寒川
オレンジカフェほほえみ
2/24 (月・振) 13:30~15:30
090-3787-4540 (松木)

関川
あいあい北野
2/ 6 (木) 10:00~12:00
74-4527 (近藤)

金生
カフェきんせい
2/20 (木) 10:00~12:00
090-7706-1149 (宗次)

中之庄
みんなの食堂
2/10 (月) 15:00~17:00
29-5531 (石川)

豊岡
あまなつカフェ
2/17 (月) 10:00~12:00
25-3625 (戸田)

川之江
ふくふくカフェ
3/ 2 (日) 9:30~11:30
22-3442 (片木)

中曽根
こころの癒し喫茶
2/ 9 (日) 13:00~15:00
22-4967 (鎌田)

オレンジのぼり旗が目印です!



みんなのカフェ