四国中央市都市計画総括図

番　号	ごみ焼却場名	面積(ha)
Ⓖ1	四国中央市クリーンセンター	2.0

番　号	汚物処理場名	面積(ha)
Ⓢ1	四国中央市アイクリーン	0.2
Ⓢ2	伊予三島清掃センター	0.5
Ⓢ3	エコトピアひうち	1.93

番　号	火葬場名	面積(ha)
Ⓚ1	川之江斎苑	3.87
Ⓚ2	伊予三島斎場	0.70
Ⓚ3	土居斎苑	1.06

番　号	駐車場名	面積(ha)
Ⓟ1	中央	0.12
Ⓟ2	新町	0.18

	交通広場位置	面積(ha)
	川之江駅前	0.2

	駐車場整備地区	面積(ha)
	四国中央都市計画駐車場整備地区	46

	臨港地区	面積(ha)
	三島川之江臨港地区	298.9
	寒川臨港地区	3.3

	市街地開発事業	面積(ha)
	下秋則土地区画整理事業	5.0

	地区計画区域	面積(ha)
	西入野地区土居庁舎前地区計画	5.8

都市計画公園・広場・墓園一覧表

公園番号	公　園　名	面積(ha)
2・2・1	三島東町公園	0.39
2・2・2	宮北公園	0.69
2・2・3	山下公園	0.19
2・2・4	井地公園	0.11
2・2・5	小富士児童公園	0.32
2・2・6	朝日児童公園	0.14
2・2・7	住吉公園	0.12
2・2・8	西川原公園	0.16
2・2・9	新浜ふれあいパーク	0.20
2・2・10	城北公園	0.20
2・2・11	東町公園	0.80
2・2・12	東部臨海公園	0.90
3・3・1	向山公園	3.70
3・3・2	東宮公園	0.99
3・3・3	新田公園	3.20
3・3・4	山田井公園	2.40
3・3・5	森と湖畔の公園	3.00
4・4・1	桃山公園	4.00
4・4・2	大地山公園	4.90
4・4・3	浜公園	7.80
5・5・1	城山公園	12.1
5・5・2	三島公園	13.9
6・5・1	伊予三島運動公園	13.4
	合　計	73.61

広場番号	広　場　名	面積(ha)
1	中央広場公園	0.14

墓園番号	墓　園　名	面積(ha)
1	天満墓地	1.60
2	桃山墓園	9.86

都市計画道路一覧表

路線番号	路　線　名	幅員(m)
3・2・1	塩谷川東線	30,12.5
3・3・2	川東村松線	25
3・5・3	駅前通線 (起点付近 駅前広場 2,000㎡)	15
3・5・4	新浜塩谷線	12.15
3・5・5	港通り井地線	12
3・5・6	駅前平木線	12.8
3・5・7	中村山田井線	12.16
3・5・8	塩谷小山線	12
3・6・10	川之江山田井線	11.15
3・6・11	川之江港線	11
3・4・1	三島枝村線	16.12
3・5・3	中央村松線	12
3・4・4	本郷平木線	16
3・5・7	中曽根神之元線	12
3・5・8	公園通り線	12
3・5・9	三島中央線	12.30
3・5・10	中曽根三島港線	12
3・4・11	駅前通線	16
3・6・13	井関通線	11
3・5・14	国道海岸線	12
3・5・15	宮北線	12
3・6・17	寒川江之元線	9
3・6・18	寒川駅前線	11

凡　例

	行政区域			
	都市計画区域			
用途地域		建ぺい率(%)	容積率(%)	面積(ha)
	第一種低層住居専用地域	50	80	54.3
	第一種中高層住居専用地域	60	200	256.7
		60	150	
	第二種中高層住居専用地域	60	200	23.3
	第一種住居地域	60	200	395.4
	第二種住居地域	60	200	87.9
	準住居地域	60	200	70.7
	近隣商業地域	80	300	97.8
		80	200	
	商業地域	80	400	65.1
		80	300	
	準工業地域	60	200	247.5
	工業地域	60	200	198.7
	工業専用地域	60	200	228.8
	合計			1,726.2
その他の地域地区	準防火地域			70.7
	駐車場整備地区			46.0
	臨港地区			302.2
	特別工業地区			84.0
都市施設	都市計画道路			
	都市計画公園			
	都市計画広場			
	都市計画墓園			
	交通広場			
	駐車場			
	ごみ焼却場			
	汚物処理場			
	火葬場			
	公共下水道ポンプ場			
	公共下水道処理場			
		建ぺい率(%)	容積率(%)	
	用途地域の指定のない区域 (建ぺい率及び容積率は特定行政庁が定めた割合)	70	200	
		70	300	
		70	400	

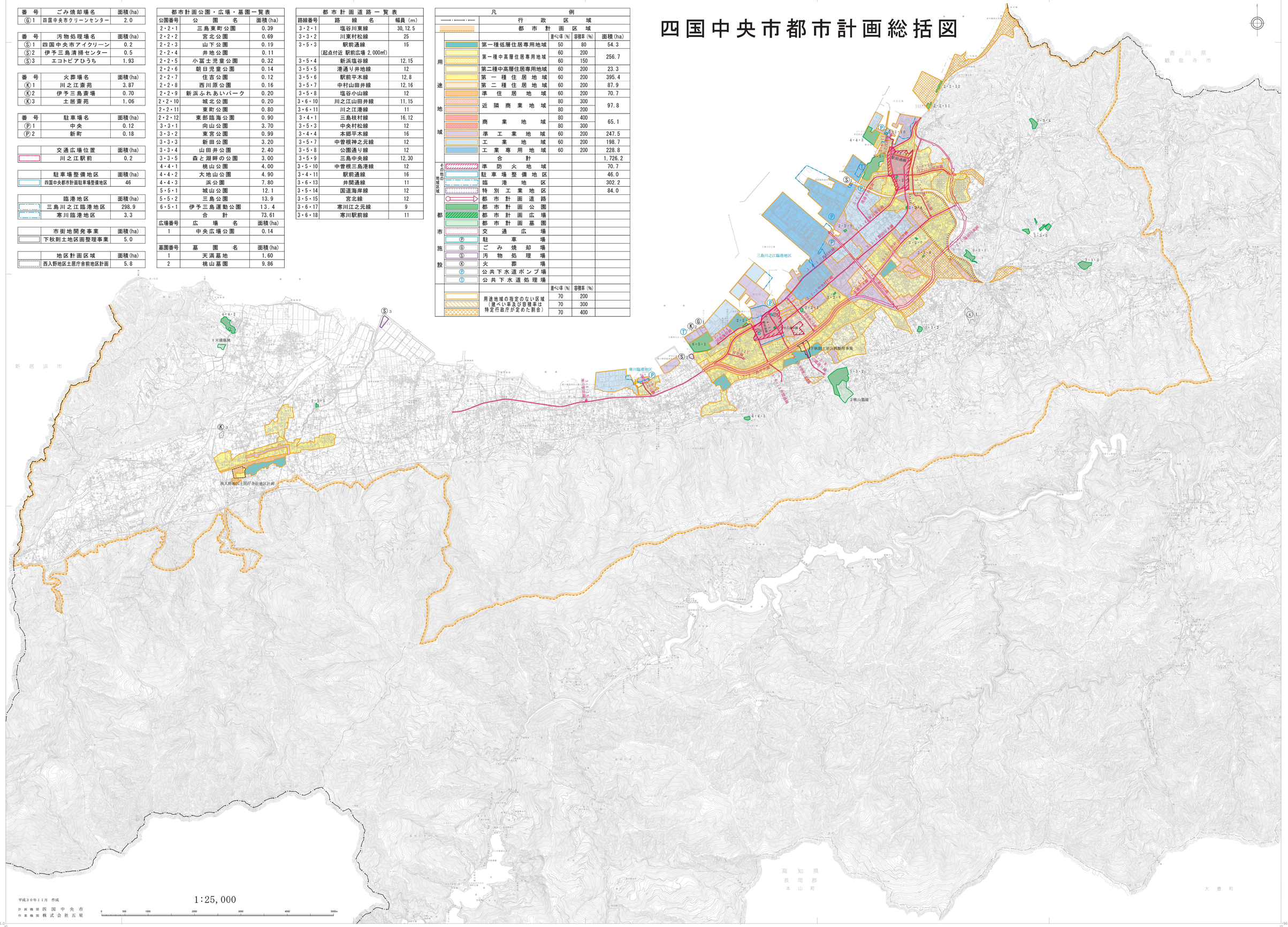

平成３０年１１月　作成

計画機関　四国中央市

作業機関　株式会社五星

1:25,000

0　500　1000　2000　3000　4000　5000m