ShikokuchuoCity Flood disaster hazard map

関川洪水ハザードマップ

平成29年3月作成

四国中央市

すぐに持ち出せる場所に保管してください。

このマップに関する問い合わせ先　四国中央市消防本部安全・危機管理課　TEL28-6934

情報伝達

避難情報の伝達方法

（➡ 避難情報　➡ 気象情報など）

- 風水害・地震等の災害発生
- 愛媛県 ／ 気象庁 → 四国中央市
- 四国中央市 → 消防署・消防団 ／ 広報車 ／ 屋外スピーカー（有線告知システム） ／ テレビ（CATV）・ラジオ・インターネット
- → 市民のみなさん

市から発令される避難情報

避難準備・高齢者等避難開始	避難勧告	避難指示（緊急）
避難勧告や避難指示（緊急）を発令することが予想される場合	災害による被害が予想され、人的被害が発生する可能性が高まった場合	災害が発生するなど状況がさらに悪化し、人的被害の危険性が非常に高まった場合
■いつでも避難ができるよう準備をしましょう。身の危険を感じる人は、避難を開始しましょう。 ■**避難に時間を要する人（ご高齢の方、障がいのある方、乳幼児をお連れの方等）**は避難を開始しましょう。	■**避難場所**へ避難をしましょう。 ■**地下空間にいる人**は、速やかに安全な場所に避難をしましょう。	■まだ避難していない場合は、直ちにその場から避難をしましょう。 ■**外出することでかえって命に危険が及ぶような状況**では、自宅内のより安全な場所に避難をしましょう。

避難時の心得

避難時の心得

市役所からの避難勧告や避難指示（緊急）があった場合には、ハザードマップに掲載してある避難場所に避難しましょう。なお、指示された避難所への避難が困難な場合、または、雨の降り方や浸水状況により危険を感じた場合には、近くの堅牢な2階建て以上の建物に自主的に避難しましょう。

お年寄りなどの避難にご協力を

お年寄りや子供、病気の人は、早めの避難が必要です。近所のお年寄りや子供、病気の人などの避難に協力しましょう。

避難時には水の流れにご注意

洪水による水の流れが場所によっては相当速いことが予想されます。避難時には、その水流の速さにも十分注意するとともに、2人以上での行動に心がけましょう。

マンホールにご注意

大雨により、マンホールの蓋が外れることがあります。危険ですから近寄らないでください。

車での避難は控えて

自動車での避難は緊急車両の通行の妨げになりますので、特別の場合を除きやめましょう。

正確な情報収集を

ラジオ・テレビからの水防情報、気象情報には十分注意しましょう。

地下施設への浸水にも注意

豪雨時の地下室利用は危険です。また、半地下車庫の浸水被害も増えています。日頃から排水設備（ポンプ）の点検や、土のう、止水板を準備しておきましょう。

気象情報・河川情報

水位観測所での判断基準

水位周知河川　愛媛県が避難等の参考となる避難判断水位を定め、洪水により河川の水位がこれに到達したときは、水防管理者（四国中央市長）に通知し、報道機関を通じて住民に周知する。

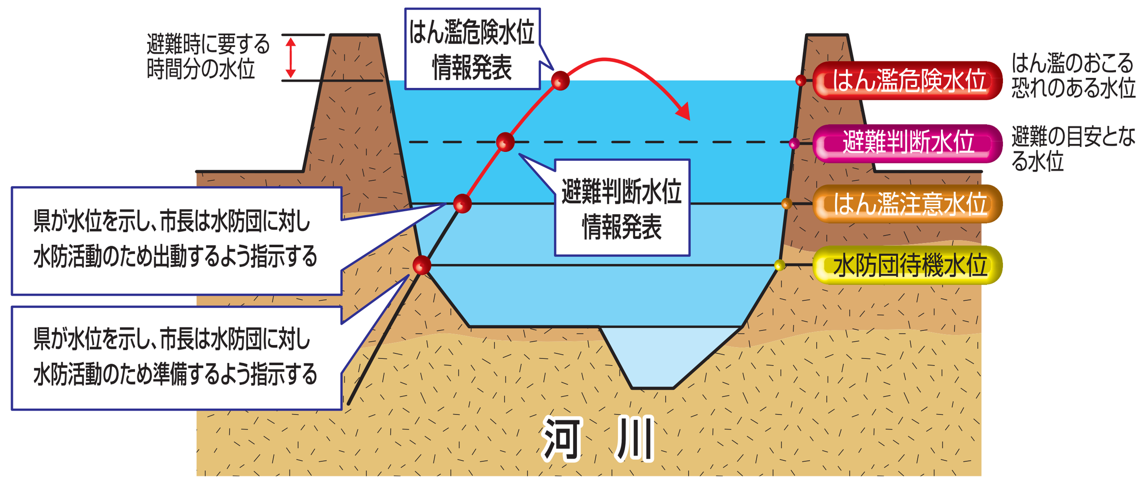

河川名	基準水位観測所	地先名	水防団待機水位（通報水位）	はん濫注意水位（警戒水位）	避難判断水位（特別警戒水位）	はん濫危険水位（危険水位）
金生川	上金沢橋	四国中央市金田町金川104-2	2.00m	2.50m	3.40m	3.70m
関川	天王橋	四国中央市土居町土居2029-2	1.30m	1.70m	2.20m	2.30m

情報の入手先

気象庁	パソコン	http://www.jma.go.jp/jma/	気象警報・土砂災害警戒情報等
松山地方気象台	パソコン	http://www.osaka-jma.go.jp/matuyama/	
防災情報提供センター（国土交通省）	パソコン	http://www.mlit.go.jp/saigai/bosaijoho/	雨量・水位情報等
	携帯サイト	http://www.mlit.go.jp/saigai/bosaijoho/i-index.html	
川の防災情報	パソコン	http://www.river.go.jp/	
	携帯サイト	http://i.river.go.jp/	
愛媛県河川･砂防情報システム	パソコン	http://kasensabo.pref.ehime.jp/dosha/	雨量・水位情報・カメラ映像
四国中央市役所	パソコン	https://www.city.shikokuchuo.ehime.jp/	避難情報・各種ハザードマップ等
	携帯サイト	https://www.city.shikokuchuo.ehime.jp/modules/xmobile/	
	TEL	0896-28-6000	
川之江庁舎	TEL	0896-28-6200	
土居庁舎	TEL	0896-28-6300	
愛媛県東予地方局 四国中央土木事務所（ポータルサイト）	パソコン	http://www.pref.ehime.jp/touyo/index.htm	関係機関の連絡先等
	TEL	0896-24-4455	

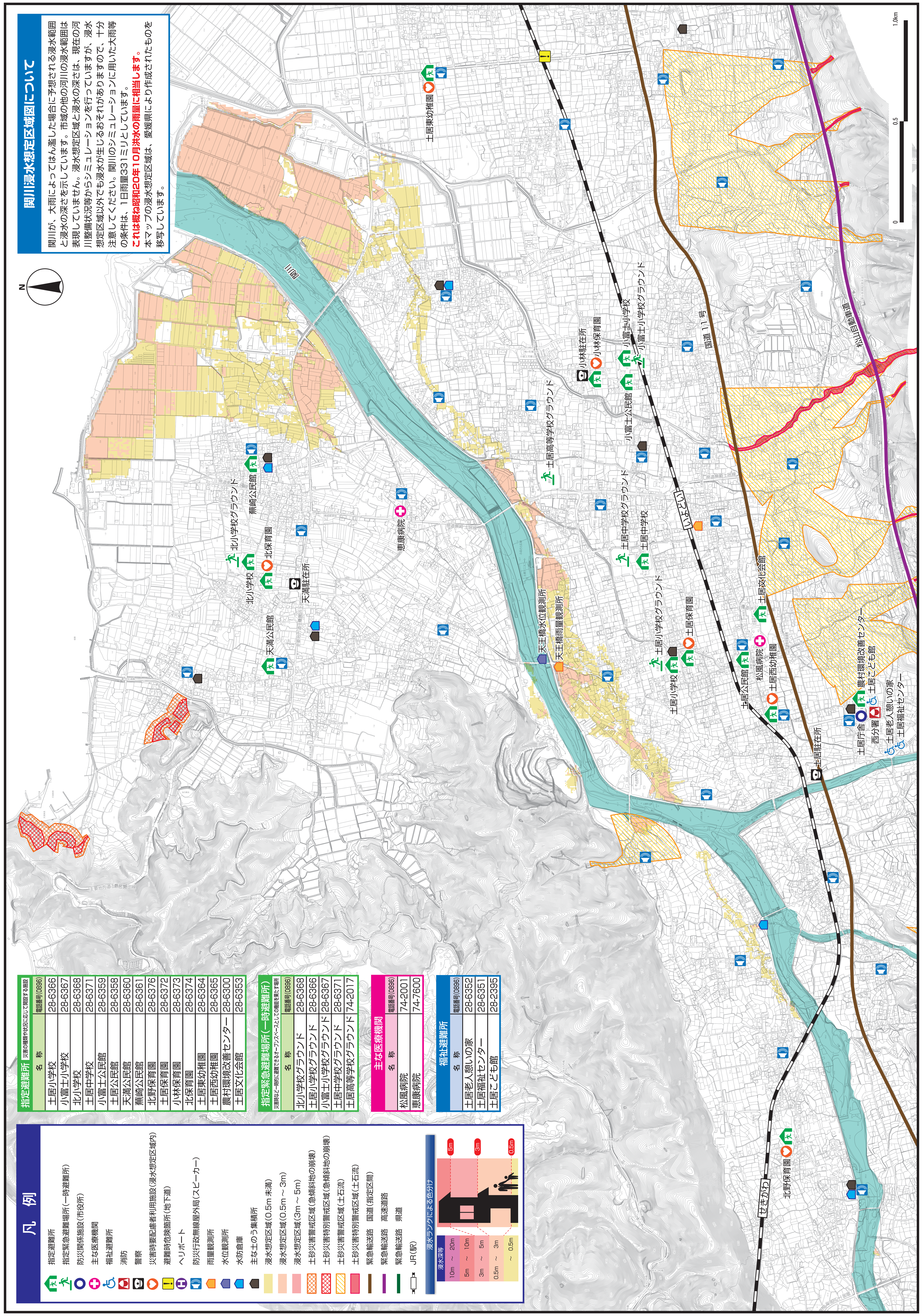

関川浸水想定区域図について

関川が、大雨によってはん濫した場合に予想される浸水範囲と浸水の深さを示しています。市域の他の河川の浸水範囲は表現していません。浸水想定区域と浸水の深さは、現在の河川整備状況等からシミュレーションを行っていますが、浸水想定区域以外でも浸水が生じるおそれがありますので、十分注意してください。関川のシミュレーションに用いた大雨等の条件は、1日雨量331ミリとしています。**これは概ね昭和20年10月洪水の雨量に相当します。**本マップの浸水想定区域は、愛媛県により作成されたものを移写しています。

凡例

- 指定避難所
- 指定緊急避難場所（一時避難所）
- 防災関係施設（市役所）
- 主な医療機関
- 福祉避難所
- 消防
- 警察
- 災害時要配慮者利用施設（浸水想定区域内）
- 避難時危険箇所（地下道）
- ヘリポート
- 防災行政無線屋外局（スピーカー）
- 雨量観測所
- 水位観測所
- 水防倉庫
- 主な土のう集積所
- 浸水想定区域（0.5m 未満）
- 浸水想定区域（0.5m ～ 3m）
- 浸水想定区域（3m ～ 5m）
- 土砂災害警戒区域（急傾斜地の崩壊）
- 土砂災害特別警戒区域（急傾斜地の崩壊）
- 土砂災害警戒区域（土石流）
- 土砂災害特別警戒区域（土石流）
- 緊急輸送路　国道（指定区間）
- 緊急輸送路　高速道路
- 緊急輸送路　県道
- JR（駅）

浸水ランクによる色分け

浸水深等
10m ～ 20m
5m ～ 10m
3m ～ 5m
0.5m ～ 3m
～ 0.5m

指定避難所

災害の種類や状況に応じて開設する施設

名　称	電話番号(0896)
土居小学校	28-6366
小富士小学校	28-6367
北小学校	28-6368
土居中学校	28-6371
小富士公民館	28-6359
土居公民館	28-6358
天満公民館	28-6360
蕪崎公民館	28-6361
北野保育園	28-6376
土居保育園	28-6372
小林保育園	28-6373
北保育園	28-6374
土居東幼稚園	28-6364
土居西幼稚園	28-6365
農村環境改善センター	28-6300
土居文化会館	28-6353

指定緊急避難場所（一時避難所）

災害時など一時的に避難できるオープンスペースとしての機能を果たす場所

名　称	電話番号(0896)
北小学校グラウンド	28-6368
土居小学校グラウンド	28-6366
小富士小学校グラウンド	28-6367
土居中学校グラウンド	28-6371
土居高等学校グラウンド	74-2017

主な医療機関

名　称	電話番号(0896)
松風病院	74-2001
恵康病院	74-7600

福祉避難所

名　称	電話番号(0896)
土居老人憩いの家	28-6352
土居福祉センター	28-6351
土居こども館	28-2395