

四国中央市議会議員選挙

投票日は11月15日(日)

あなたの一票は、あなたにしか投票できない貴重な一票です。



投票日の投票所及び投票時間

11月15日の投票日当日は、投票所入場券で指定された投票所において、7時から20時まで投票することができます。投票所入場券で投票所や時間を確認してください。

※金生町山田井(切山)、新宮町、富郷町及び金砂町は7時から18時まで

投票できる人

満18歳以上(生年月日が平成14年11月16日以前)の日本国民で、登録基準日(11月7日)において、引き続き3か月以上本市の住民基本台帳に記載されている人。ただし、選挙権のない人を除きます。

投票所入場券

11月8日(日)以降に郵送しますので、投票の際に持参してください。
なお、届いていない場合や、紛失した場合などでも、再交付することできません。

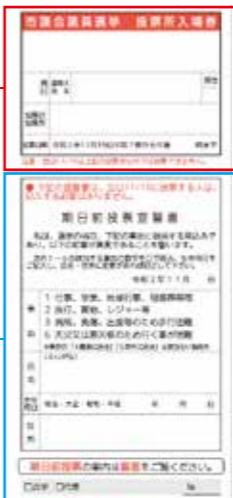

投票入場券(見本)
※当日11/15は記載のある投票所以外では投票できません

期日前投票宣誓書(見本)
※当日11/15に投票する人は記入の必要はありません

投票日当日、投票に行けない場合

さまざまな投票制度を利用して、あなたの一票を投じることができます。

期日前投票

投票日当日、仕事などで投票に行けない人は期日前投票をすることができます。期日前投票は、左記4か所のどの投票所においても投票することができます。投票所入場券に投票宣誓書が印刷されていますので、あらかじめ記入のうえ、持参してください。

期間	時間	場所
11月9日(月) ～ 11月14日(土)	8時30分 ～ 20時00分	市役所1階ロビー
		川之江文化センター2階ホール
		土居窓口センター1階
	8時30分 ～ 18時00分	新宮窓口センター1階

不在者投票

遠方での仕事や入院などにより、直接投票所に行けない人は、最寄りの市区町村や施設で不在者投票をすることができますので、選挙管理委員会事務局にご相談ください。

選挙啓発標語

明るくきれいな選挙や投票の呼びかけを題材に募集し、受賞作品が次のとおり決定しました。今後の選挙啓発に活用させていただきます。たくさんのご応募ありがとうございました。

四国中央市明るい選挙推進協議会 会長賞

- ◎一般の部
「投票で明日のしこちゅく変えていこう」(西川ななみ・村松町)
- ◎小学生・幼児の部
「一票がっなく笑顔のわが町へ」(鈴木優志・土居町津根)

四国中央市選挙管理委員会委員長賞

- ◎一般の部
「無関心ではいかまいや!皆で投票いかんかほい!」(三好浩平・川之江町)
- ◎小学生・幼児の部
「まってるだけじゃつまんない!私もいつか参加組」(宮川あかり・中之庄町)

新型コロナウイルス感染症対策

次のとおり感染防止対策に取り組み、最大限配慮して市議会議員選挙を執行します。有権者の皆さまも、ご自身で予防対策のうえ、積極的に投票へお越しください。皆さまのご理解、ご協力をお願いします。

【選挙管理委員会が実施する感染症対策】

- 入場制限を行い、投票所内の選挙人を一定数に制限します。
- 各投票所入口にアルコール消毒液(手指消毒液)を設置します。
- 投票管理者、投票立会人、投票事務従事者は、間隔を確保しマスクを着用します。
- 投票事務従事者は、ゴム手袋を着用します。
- 飛沫感染防止のため、ビニールシートを設置します。
- 投票所では、定期的な換気を行います。
- 投票記載台の間隔を空けるとともに、定期的に消毒します。
- 鉛筆は、消毒済み(使用前)と使用后(未消毒)に明確に分別します。
- 張り紙により、立ち位置や事務案内を行います。



【有権者の皆さまにお願いする感染症対策】

- 持参した黒の筆記用具(ボールペン可)で、投票用紙に記入することができます。
- マスクの着用をお願いします。
- 来場前後の手洗い・うがい、咳エチケットの実践をお願いします。
- 周りの方との距離を保つようにお願いします。
- 投票日当日の混雑緩和の観点から、期日前投票を積極的にご利用ください。期日前投票宣誓書は、あらかじめ記入のうえ持参いただくと、受付がスムーズに行えます。
- 前回選挙(平成28年四国中央市議会議員選挙)の日別・時間別投票状況は次のとおりですので、混雑緩和の目安として投票の際の参考にしてください。

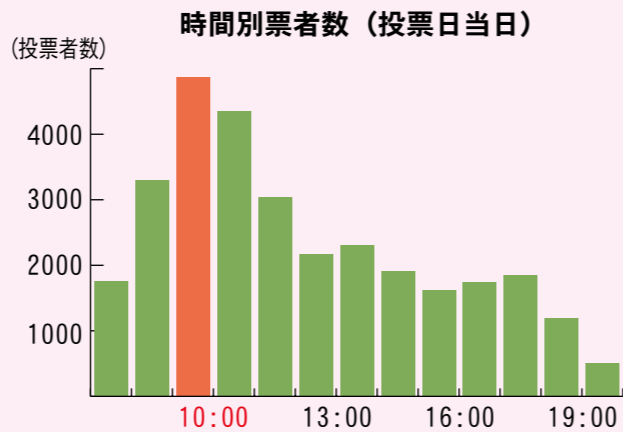
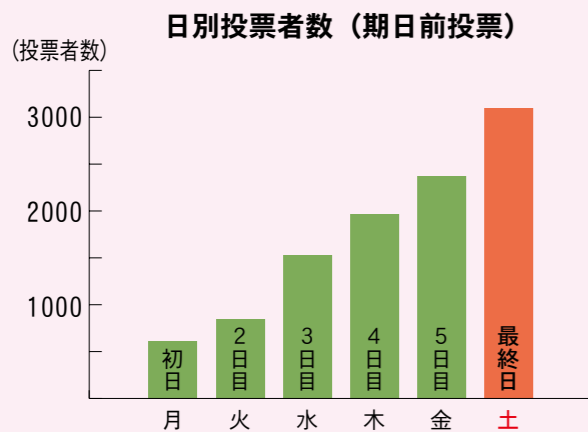

要件や手続きなど、詳しくは、お問い合わせください。

☎選挙管理委員会事務局 28-6051 FAX 28-6124