

令和 6 年度

四国中央市工業用
水道事業会計決算書

四国中央市水道局

目 次

I 決 算 書 類

1	決 算 報 告 書	-----	6
2	損 益 計 算 書	-----	10
3	剰 余 金 計 算 書	-----	11
4	剰 余 金 処 分 計 算 書	-----	11
5	貸 借 対 照 表	-----	12
6	決 算 に 関 す る 注 記	-----	14

II 決 算 附 属 書 類

1	事 業 報 告 書	-----	16
2	キ ャ ッ シ ュ ・ フ ロ ー 計 算 書	-----	29
3	収 益 的 収 入 支 出 明 細 表 及 び 執 行 表	-----	30
4	資 本 的 収 入 支 出 明 細 表 及 び 執 行 表	-----	36
5	収 益 費 用 明 細 書	-----	38
6	資 本 的 収 入 支 出 明 細 書	-----	45
7	固 定 資 産 明 細 書	-----	46
8	企 業 債 明 細 書	-----	48
9	給 与 費 明 細 書	-----	52

I 決算書類

令和6年度四国中央市工業用

(1) 収益的収入及び支出

収 入

区 分	予 算		
	当 初 予 算 額	補 正 予 算 額	地方公営企業法第24条 第3項の規定による支出額 に係る財源充当額
	円	円	円
第1款 新宮工業用水道事業収益	1,071,900,000	0	0
第1項 営業収益	1,043,893,000	△51,000,000	0
第2項 営業外収益	27,997,000	51,000,000	0
第3項 特別利益	10,000	0	0
第2款 柳瀬工業用水道事業収益	204,000,000	0	0
第1項 営業収益	202,106,000	△10,000,000	0
第2項 営業外収益	1,884,000	10,000,000	0
第3項 特別利益	10,000	0	0
第3款 富郷工業用水道事業収益	2,239,500,000	0	0
第1項 営業収益	2,116,837,000	△102,000,000	0
第2項 営業外収益	122,653,000	102,000,000	0
第3項 特別利益	10,000	0	0
合 計	3,515,400,000	0	0

支 出

区 分	予 算				
	当 初 予 算 額	補 正 予 算 額	予 備 費 支 出 額	流 用 増 減 額	地 方 公 営 企 業 法 第 24 条 第 3 項 の 規 定 に 由 り 支 出 せ る 額
	円	円	円	円	円
第1款 新宮工業用水道事業費用	922,600,000	10,199,000	0	0	0
第1項 営業費用	859,449,000	10,199,000	0	0	0
第2項 営業外費用	60,608,000	0	0	0	0
第3項 特別損失	110,000	0	0	0	0
第4項 予備費	2,433,000	0	0	0	0
第2款 柳瀬工業用水道事業費用	159,600,000	0	0	0	0
第1項 営業費用	146,162,000	0	0	△2,544,167	0
第2項 営業外費用	10,888,000	0	0	2,544,167	0
第3項 特別損失	110,000	0	0	0	0
第4項 予備費	2,440,000	0	0	0	0
第3款 富郷工業用水道事業費用	1,883,800,000	0	0	0	0
第1項 営業費用	1,589,427,000	0	0	0	0
第2項 営業外費用	292,101,000	0	0	0	0
第3項 特別損失	110,000	0	0	0	0
第4項 予備費	2,162,000	0	0	0	0
合 計	2,966,000,000	10,199,000	0	0	0

水道事業会計決算報告書

額	決 算 額	予 算 額 比 率 の 増 減	備 考
合 計			
円	円	円	
1,071,900,000	966,337,337	△105,562,663	仮受消費税及び地方消費税額 80,860,591円
992,893,000	886,180,009	△106,712,991	
78,997,000	80,157,328	1,160,328	
10,000	0	△10,000	
204,000,000	184,442,783	△19,557,217	仮受消費税及び地方消費税額 15,641,500円
192,106,000	171,818,503	△20,287,497	
11,884,000	12,624,280	740,280	
10,000	0	△10,000	
2,239,500,000	2,019,023,394	△220,476,606	仮受消費税及び地方消費税額 163,152,130円
2,014,837,000	1,794,442,646	△220,394,354	
224,653,000	224,580,748	△72,252	
10,000	0	△10,000	
3,515,400,000	3,169,803,514	△345,596,486	仮受消費税及び地方消費税額 259,654,221円

額			決 算 額	地方公営 企業法第 26条第2 項の規定 による 繰越額	不 用 額	備 考
小 計	地方公営 企業法第 26条第2 項の規定 による 繰越額	合 計				
円	円	円	円	円	円	
932,799,000	0	932,799,000	738,598,130	0	194,200,870	仮払消費税及び地方消費税 37,675,372円
869,648,000	0	869,648,000	690,822,947	0	178,825,053	
60,608,000	0	60,608,000	47,775,183	0	12,832,817	
110,000	0	110,000	0	0	110,000	
2,433,000	0	2,433,000	0	0	2,433,000	
159,600,000	0	159,600,000	118,927,261	0	40,672,739	仮払消費税及び地方消費税 5,033,376円
143,617,833	0	143,617,833	105,495,094	0	38,122,739	
13,432,167	0	13,432,167	13,432,167	0	0	
110,000	0	110,000	0	0	110,000	
2,440,000	0	2,440,000	0	0	2,440,000	
1,883,800,000	0	1,883,800,000	1,756,094,705	0	127,705,295	仮払消費税及び地方消費税 43,394,465円
1,589,427,000	0	1,589,427,000	1,488,223,655	0	101,203,345	
292,101,000	0	292,101,000	267,871,050	0	24,229,950	
110,000	0	110,000	0	0	110,000	
2,162,000	0	2,162,000	0	0	2,162,000	
2,976,199,000	0	2,976,199,000	2,613,620,096	0	362,578,904	仮払消費税及び地方消費税 86,103,213円

(2) 資本的収入及び支出

収 入
該 当 な し

支 出

区 分	予 算					
	当 初 予 算 額	補 正 予 算 額	流 用 増 減 額	小 計	地 方 公 営 企 業 法 第 26 条 定 規 定 に 基 づ いて 繰 越 額	繼 続 費 通 次 繰 越 額
	円	円	円	円	円	円
第 1 款 資 本 的 支 出	1,234,000,000	0	0	1,234,000,000	0	0
第 1 項 新 宮 工 業 用 水 道 事 業 建 設 改 良 費	600,000	0	0	600,000	0	0
第 2 項 柳 瀬 工 業 用 水 道 事 業 建 設 改 良 費	80,000,000	0	0	80,000,000	0	0
第 3 項 富 郷 工 業 用 水 道 事 業 建 設 改 良 費	20,000,000	0	0	20,000,000	0	0
第 4 項 企 業 債 償 還 金	1,129,120,000	0	0	1,129,120,000	0	0
第 5 項 予 備 費	4,280,000	0	0	4,280,000	0	0

※資本的収入額が資本的支出額に不足する額1,129,434,873円は、当年度分消費税及び地方消費税資本的収支378,574,801円、当年度分損益勘定留保資金266,365,225円で補てんした。

額	合 計	決 算 額	翌 年 度 繰 越 額			不 用 額	備 考
			地方公営 企業法第 26条の規 定による 繰 越 額	継続費 繰 越 額	通 次 繰 越 額		
円	円	円	円	円	円	円	
1,234,000,000	1,129,434,873	0	0	0	0	104,565,127	
600,000	315,700	0	0	0	0	284,300	仮払消費税及び地方消費税 28,700円
80,000,000	0	0	0	0	0	80,000,000	
20,000,000	0	0	0	0	0	20,000,000	
1,129,120,000	1,129,119,173	0	0	0	0	827	
4,280,000	0	0	0	0	0	4,280,000	

調整額28,700円、減債積立金484,179,147円、建設改良積立金287,000円、過年度分損益勘定留保資金

令和6年度四国中央市工業用水道事業損益計算書

(令和6年4月1日から令和7年3月31日まで)

	円	円	円
1 営業収益			
(1) 給水収益	2,579,025,325		
(2) 受託管理収益	14,103,001		
(3) その他営業収益	0	2,593,128,326	
2 営業費用			
(1) 原水費	798,070,538		
(2) 配水及び給水費	203,102,172		
(3) 総係費	37,564,552		
(4) 減価償却費	1,159,729,921		
(5) その他営業費用	0	2,198,467,183	
営業利益			394,661,143
3 営業外収益			
(1) 受取利息及び配当金	5,227,929		
(2) 受託管理収益	2,927,273		
(3) 他会計補助金	161,718,615		
(4) 長期前受金戻入	146,268,326		
(5) 雑収益	878,866	317,021,009	
4 営業外費用			
(1) 支払利息及び企業債取扱諸費	140,825,700		
(2) 雑支出	14,701,734	155,527,434	161,493,575
經常利益			556,154,718
5 特別利益			
(1) その他特別利益	0		
6 特別損失			
(1) その他特別損失	0	0	0
当年度純利益			556,154,718
前年度繰越利益剰余金			0
その他未処分利益剰余金変動額			484,466,147
当年度未処分利益剰余金			1,040,620,865

令和6年度四国中央市工業用水道事業剰余金計算書

(令和6年4月1日から令和7年3月31日まで)

(単位:円)

	資本金	剰余金						資本合計
		資本剰余金		利益剰余金				
		その他 資本剰余金	資本剰余金 合計	減債 積立金	建設改良 積立金	未処分利益 剰余金	利益剰余金 合計	
前年度末残高	15,190,921,115	138,881,137	138,881,137	73,846,372	2,911,079,223	1,462,131,278	4,447,056,873	19,776,859,125
前年度処分額	574,400,964	0	0	558,229,072	329,501,242	△ 1,462,131,278	△ 574,400,964	0
議会の議決による処分額	574,400,964	0	0	558,229,072	329,501,242	△ 1,462,131,278	△ 574,400,964	0
減債積立金の積立て	0	0	0	558,229,072	0	△ 558,229,072	0	0
建設改良積立金の積立て	0	0	0	0	329,501,242	△ 329,501,242	0	0
自己資本金への組入れ	574,400,964	0	0	0	0	△ 574,400,964	△ 574,400,964	0
処分後残高	15,765,322,079	138,881,137	138,881,137	632,075,444	3,240,580,465	(繰越利益剰余金) 0	3,872,655,909	19,776,859,125
当年度変動額	0	0	0	△ 484,179,147	△ 287,000	1,040,620,865	556,154,718	556,154,718
減債積立金の取崩	0	0	0	△ 484,179,147	0	484,179,147	0	0
建設改良積立金の取崩	0	0	0	0	△ 287,000	287,000	0	0
当年度純利益	0	0	0	0	0	556,154,718	556,154,718	556,154,718
当年度末残高	15,765,322,079	138,881,137	138,881,137	147,896,297	3,240,293,465	当年度未処分利益剰余金 1,040,620,865	4,428,810,627	20,333,013,843

令和6年度四国中央市工業用水道事業剰余金処分計算書(案)

(単位:円)

	資本金	資本剰余金	利益剰余金	未処分利益剰余金
当年度末残高	15,765,322,079	138,881,137	3,388,189,762	1,040,620,865
議会の議決による処分額	484,466,147	0	0	△ 484,466,147
減債積立金の積立て	0	0	0	0
建設改良積立金の積立て	0	0	0	0
自己資本金への組入れ	484,466,147	0	0	△ 484,466,147
条例による処分額	0	0	0	0
処分後残高	16,249,788,226	138,881,137	3,388,189,762	(繰越利益剰余金) 556,154,718

令和6年度四国中央市工業用水道事業貸借対照表

(令和7年3月31日)

		資 産 の 部			
		円	円	円	円
1	固定資産				
	(1) 有形固定資産				
	イ 土地		385,370,696		
	ロ 建物	395,937,811			
	減価償却累計額	△209,487,019	186,450,792		
	ハ 構築物	11,769,895,695			
	減価償却累計額	△7,165,470,827	4,604,424,868		
	ニ 機械及び装置	1,992,122,866			
	減価償却累計額	△1,836,640,609	155,482,257		
	ホ 車両運搬具	7,309,071			
	減価償却累計額	△6,246,929	1,062,142		
	ヘ 工具器具及び備品	77,399,914			
	減価償却累計額	△72,550,351	4,849,563		
	有形固定資産合計			5,337,640,318	
	(2) 無形固定資産				
	イ 早明浦ダム使用権		94,439,902		
	ロ 新宮ダム使用権		392,693,337		
	ハ 富郷ダム使用権		24,830,951,174		
	ニ 施設利用権		79,086,866		
	無形固定資産合計			25,397,171,279	
	固定資産合計				30,734,811,597
2	流動資産				
	(1) 現金預金			6,491,843,801	
	(2) 未収金				
	ア 営業未収金		316,196,614		
	イ 営業外未収金		8,582,606	324,779,220	
	(3) 貯蔵品			766,810	
	(4) その他流動資産			4,000,000	
	流動資産合計			6,821,389,831	
	資産合計			37,556,201,428	

		負 債 の 部		
		円	円	円
3	固定負債			
(1)	企業債			
	イ 建設改良費等の財源に 充てるための企業債	12,600,695,000	12,600,695,000	
(2)	引当金			
	イ 特別修繕引当金	126,717,712	126,717,712	
	固定負債合計			12,727,412,712
4	流動負債			
(1)	企業債			
	イ 建設改良費等の財源に 充てるための企業債	359,805,000	359,805,000	
(2)	未払金			
	イ 営業未払金	17,632,568		
	ロ 営業外未払金	38,216,606	55,849,174	
(3)	引当金			
	イ 賞与引当金	8,300,000	8,300,000	
(4)	その他流動負債		4,000,000	
	流動負債合計			427,954,174
5	繰延収益			
	長期前受金		8,800,452,267	
	収益化累計額		△4,732,631,568	
	繰延収益合計			4,067,820,699
	負債合計			<u>17,223,187,585</u>
		資 本 の 部		
6	資本金			
(1)	資本金		15,765,322,079	
	資本金合計			15,765,322,079
7	剰余金			
(1)	資本剰余金			
	イ その他資本剰余金	138,881,137		
	資本剰余金合計		138,881,137	
(2)	利益剰余金			
	イ 減債積立金	147,896,297		
	ロ 建設改良積立金	3,240,293,465		
	ハ 当年度未処分利益剰余金	1,040,620,865		
	利益剰余金合計		4,428,810,627	
	剰余金合計			4,567,691,764
	資本合計			<u>20,333,013,843</u>
	負債資本合計			<u>37,556,201,428</u>

令和6年度四国中央市工業用水道事業会計決算に関する注記

1 重要な会計方針に関する注記

(1) たな卸資産の評価方法

イ たな卸資産の評価方法は先入先出法を採用している。

(2) 固定資産の減価償却の方法

イ 有形固定資産の償却方法は、定額法を採用している。

ロ 無形固定資産の償却方法は定額法を採用している。

(3) 引当金の計上方法

イ 退職給付引当金

本市では退職手当組合に加入しており、工業用水道事業会計は一般会計を通じて、当該組合に掛金を拠出しているが、追加的負担は全額一般会計において措置するため、水道事業会計においては退職給付引当金を計上せず、拠出時に費用処理を行っている。

ロ 賞与引当金

職員の期末手当、勤勉手当及び共済組合負担金の支給に備えるため、当年度末における支給見込額に基づき、当年度の負担に属する額を計上している。

(4) 消費税及び地方消費税の会計処理

イ 消費税及び地方消費税の会計処理は、税抜方式によっている。

2 その他の注記

(1) 特別修繕引当金に関する経過処置

平成26年3月31日以前に引き当てられたものについては、引き続き従前の例により取り崩すこととする。

Ⅱ 決算附属書類

◆令和6年度四国中央市工業用水道事業会計事業報告書

1 概 況

(1) 総括事項

ア 業務関係

1日当たり給水能力591,600m³に対する年度末契約給水量は572,900m³で契約率は96.8%、契約工場は36工場となっています。本年度も異常渇水の影響を受け125日間の長く厳しい節水を余儀なくされました。また、当市の基幹産業である製紙企業に対して、エネルギー等の物価高騰対策支援として工業用水道料金負担軽減事業を実施しました。

イ 経理関係

(ア) 収益的収支関係

本年度は、前年度に比べ純利益は33,157万円減少しましたが、5億5,615万円を計上しており安定した経営を継続しています。今後も施設の投資計画に基づき老朽化対策や耐震化対策を進め安定供給を目指してまいります。

(イ) 資本的収支関係

本年度の収入はなく、支出額は11億2,943万円です。差引収入不足額11億2,943万円は、消費税及び地方消費税資本的収支調整額、減債積立金、建設改良積立金、過年度分・当年度分損益勘定留保資金で補てんしています。

(契約率、純利益の推移)

	R2	R3	R4	R5	R6
契約率 (%)	97.02	97.02	96.93	96.84	96.84
純利益 (万円)	88,300	91,238	96,239	88,773	55,615

(2) 経営指数に関する事項

令和6年度決算における経営成績について、経営の健全性を示す経常収支比率は前年度比14.14ポイント減の123.63%となり、健全経営の水準とされる100%を上回っています。また、料金水準の妥当性を示す料金回収率は前年度比11.24ポイント減の116.76%となり、前年度と同様、事業に必要な費用を給水収益で賄っている状況です。

一方、償却対象資産の減価償却の状況を示す有形固定資産減価償却率は前年度比1.35ポイント増の65.23%となりました。将来の更新需要に備え、現在の経営状況を維持しつつ、引き続き計画的な施設更新を行ってまいります。

(経営指数の推移)

	R2	R3	R4	R5	R6
経常収支比率 (%)	137.87	139.58	142.94	137.77	123.63
料金回収率 (%)	139.20	140.83	145.05	128.00	116.76
有形固定資産減価償却率 (%)	59.94	61.22	62.59	63.88	65.23

(3) 議会議決事項

議案番号	件名	提出年月日	議決年月日
議案第55号	令和6年度四国中央市工業用水道事業会計補正予算(第1号)	R6.6.11	R6.6.28 原案可決
議案第71号	令和5年度四国中央市工業用水道事業会計剰余金の処分について	R6.9.3	R6.9.27 原案可決
認定第2号	令和5年度四国中央市水道事業会計決算、四国中央市工業用水道事業会計決算及び四国中央市公共下水道事業会計決算の認定について	R6.9.3	R6.9.27 認定
議案第96号	令和6年度四国中央市工業用水道事業会計補正予算(第2号)	R6.12.10	R6.12.26 原案可決
承認第2号	令和6年度四国中央市工業用水道事業会計補正予算(第3号)の専決処分の承認をもとめることについて	R7.2.25	R7.2.25 承認
議案第33号	令和7年度四国中央市工業用水道事業会計予算	R7.2.25	R7.3.19 原案可決

(4) 行政官庁認可事項

申請年月日	申請先	件名	認可年月日
R6.6.24	経済産業大臣	令和5年度工業用水道事業報告書	—

(5) 職員に関する事項

(単位:人)

区分	令和6年3月31日 現在職員数	令和7年3月31日 現在職員数	増減
事務職	(26) 7	(26) 8	(0) 1
技術職	2	2	0
計	(26) 9	(26) 10	(0) 1

※()は外数で短時間勤務を表し、会計年度任用職員24人を含む。

2 工 事

(1) 改良工事等の概況

ア 柳瀬工業用水道建設改良費

工 事 名	工 事 内 容	本年度工事費(円)
柳瀬中央監視制御設備改良工事	中央監視制御設備改良、総合試運転・調整 施工場所: 四国中央市上柏町、下柏町地内	0

(2) 保存工事等の概況

ア 柳瀬工業用水道

工 事 名	工 事 内 容	本年度工事費(円)
柳瀬工業用水道下柏調整池堤体定期点検業務	一般調査業務 施工場所: 四国中央市下柏町地内	8,217,000
下柏調整池堰堤防草シート設置工事	下柏調整池堰堤の法面に防草シート設置 施工場所: 四国中央市下柏町地内	1,089,000

イ 富郷工業用水道

工 事 名	工 事 内 容	本年度工事費(円)
富郷工水寒川線埋設管耐震補強工事	液状化対策工事 施工場所: 四国中央市三島金子1丁目地内	23,722,000
富郷寒川線圧力計更新工事	圧力計更新工事 施工場所: 四国中央市上柏町地内	1,078,000
富郷配水管理事務所3F空調機修繕	空調機修繕 施工場所: 四国中央市妻鳥町地内	1,085,700

請負業者	契約年月日	着工年月日	竣工年月日	備考
横河ソリューションサービス 株 関 西 支 店	R7.2.25	R7.2.26	-	債務費負担(R7~R8) 契約額 107,010,000

請負業者	契約年月日	着工年月日	竣工年月日	備考
応用地質(株)	R6.9.24	R6.9.25	R7.3.5	
篠原造園(有)	R6.10.10	R6.10.11	R6.12.13	

請負業者	契約年月日	着工年月日	竣工年月日	備考
井原工業(株)	R6.7.22	R6.7.23	R6.12.11	
大豊産業(株)新居浜支店	R7.2.13	R7.2.14	R7.3.24	
(有)三洋電機商会	R7.3.13	R7.3.14	R7.3.24	

3 業 務

(1)新宮工業用水道

ア 業 務 量

区 分	令和5年度	令和6年度	備 考
給 水 事 業 所 数	32工場	32工場	R7.3.31現在 〔三島 10工場 ・ 川之江22工場〕 1日当り配水予定量 263,000 m ³ 1日当り配水能力 283,000 m ³
年 間 総 配 水 量	82,770,285m ³	90,896,873m ³	
1 日 平 均 配 水 量	226,148m ³	249,033m ³	
1 日 平 均 契 約 基 本 使 用 水 量	259,217m ³	259,050m ³	
節 水 日 数	213日	125日	
節 水 量	16,248,370m ³	6,293,020m ³	
契 約 率 $\frac{1日平均契約基本使用水量}{1日当り配水予定量} \times 100$	98.56%	98.50%	
配 水 率 $\frac{1日平均配水量}{1日当り配水予定量} \times 100$	85.99%	94.69%	
施設利用率 $\frac{1日平均配水量}{1日当り配水能力} \times 100$	79.91%	88.00%	

イ 水 質 測 定

区 分	令和5年度		令和6年度		備 考
	最 高	最 低	最 高	最 低	
水 温 (°C)	27.1	8.0	25.8	5.9	
濁 度 (度)	5.7	0.5	8.3	0.5	
水素イオン濃度(pH値)	7.9	6.3	7.8	6.6	

ウ 事業収入に関する事項

区 分	令和5年度 (円)	令和6年度 (円)	比 較		備 考
			増 減 (円)	比 率 (%)	
営 業 収 益	879,228,984	805,618,190	△ 73,610,794	91.63	
給 水 収 益	878,039,150	804,350,250	△ 73,688,900	91.61	
受 託 管 理 収 益	1,189,834	1,267,940	78,106	106.56	
営 業 外 収 益	104,524,149	79,858,556	△ 24,665,593	76.40	
受取利息及び配当金	473,531	3,605,439	3,131,908	761.39	
受 託 管 理 収 益	3,177,273	2,727,273	△ 450,000	85.84	
他 会 計 補 助 金	77,833,635	50,437,035	△ 27,396,600	64.80	
長 期 前 受 金 戻 入	22,637,921	22,637,921	0	100.00	
雑 収 益	401,789	450,888	49,099	112.22	
合 計	983,753,133	885,476,746	△ 98,276,387	90.01	

エ 事業費に関する事項

区 分	令和5年度 (円)	令和6年度 (円)	比 較		備 考
			増 減 (円)	比 率 (%)	
営 業 費 用	646,701,023	653,176,275	6,475,252	101.00	
原 水 費	351,156,321	390,534,605	39,378,284	111.21	
配 水 及 び 給 水 費	109,668,329	76,402,069	△ 33,266,260	69.67	
総 係 費	15,171,621	15,762,075	590,454	103.89	
減 価 償 却 費	170,704,752	170,477,526	△ 227,226	99.87	
営 業 外 費 用	7,550,868	4,589,964	△ 2,960,904	60.79	
支 払 利 息 及 び 企 業 債 取 扱 諸 費	25,083	4,779	△ 20,304	19.05	
受 託 管 理 費	450,000	0	△ 450,000	0.00	
雑 支 出	7,075,785	4,585,185	△ 2,490,600	64.80	
合 計	654,251,891	657,766,239	3,514,348	100.54	

1立方メートル当り給水原価	6.65円 / m ³	6.72円 / m ³	0.07円 / m ³	101.05	
---------------	------------------------	------------------------	------------------------	--------	--

(2)柳瀬工業用水道

ア 業務量

区 分	令和5年度	令和6年度	備 考
給 水 事 業 所 数	18工場	18工場	R7.3.31現在 〔三島3工場・川之江15工場〕
年 間 総 配 水 量	57,247,925m ³	58,296,857m ³	
1 日 平 均 配 水 量	156,415m ³	159,717m ³	
1 日 平 均 契 約 基 本 使 用 水 量	209,600m ³	209,600m ³	
節 水 日 数	213日	125日	
節 水 量	11,395,400m ³	4,531,600m ³	
契 約 率 $\frac{1日平均契約基本使用水量}{1日当り配水予定量} \times 100$	100.00%	100.00%	
配 水 率 $\frac{1日平均配水量}{1日当り配水予定量} \times 100$	74.63%	76.20%	
施設利用率 $\frac{1日平均配水量}{1日当り配水能力} \times 100$	71.00%	72.50%	1日当り配水能力 220,300 m ³

イ 水質測定

区 分	令和5年度		令和6年度		備 考
	最 高	最 低	最 高	最 低	
水 温 (°C)	26.6	8.3	27.8	7.8	
濁 度 (度)	7.2	0.3	7.4	0.3	
水素イオン濃度(pH値)	7.6	6.5	7.7	6.7	

ウ 事業収入に関する事項

区 分	令和5年度 (円)	令和6年度 (円)	比 較		備 考
			増 減 (円)	比 率 (%)	
営 業 収 益	170,384,060	156,198,639	△ 14,185,421	91.67	
給 水 収 益	170,379,585	156,193,825	△ 14,185,760	91.67	
受 託 管 理 収 益	4,475	4,814	339	107.58	
営 業 外 収 益	16,962,032	12,602,686	△ 4,359,346	74.30	
受取利息及び配当金	139,508	1,092,241	952,733	782.92	
受 託 管 理 収 益	200,000	200,000	0	100.00	
他 会 計 補 助 金	15,106,319	9,794,205	△ 5,312,114	64.84	
長 期 前 受 金 戻 入	1,473,634	1,473,634	0	100.00	
雑 収 益	42,571	42,606	35	100.08	
合 計	187,346,092	168,801,325	△ 18,544,767	90.10	

エ 事業費に関する事項

区 分	令和5年度 (円)	令和6年度 (円)	比 較		備 考
			増 減 (円)	比 率 (%)	
営 業 費 用	86,209,168	100,461,718	14,252,550	116.53	
原 水 費	27,165,760	29,758,843	2,593,083	109.55	
配 水 及 び 給 水 費	21,029,984	28,970,546	7,940,562	137.76	
総 係 費	11,599,750	11,847,830	248,080	102.14	
減 価 償 却 費	26,413,674	29,884,499	3,470,825	113.14	
営 業 外 費 用	3,646,999	2,824,085	△ 822,914	77.44	
支 払 利 息 及 び 企 業 債 取 扱 諸 費	2,273,691	1,933,661	△ 340,030	85.05	
雑 支 出	1,373,308	890,424	△ 482,884	64.84	
合 計	89,856,167	103,285,803	13,429,636	114.95	

1立方メートル当り給水原価	1.15円 /m ³	1.33円 /m ³	0.18円 /m ³	115.65	
---------------	-----------------------	-----------------------	-----------------------	--------	--

(3) 富郷工業用水道

ア 業務量

区 分	令和5年度	令和6年度	備 考	
給 水 事 業 所 数	25工場	25工場	R7.3.31現在 〔三島 11工場 ・ 川之江14工場〕	
年 間 総 配 水 量	34,320,900m ³	37,126,799m ³		
1 日 平 均 配 水 量	93,773m ³	101,717m ³		
1 日 平 均 契 約 基 本 使 用 水 量	104,518m ³	104,250m ³		
節 水 日 数	213日	125日		
節 水 量	6,601,220m ³	2,537,050m ³		
契 約 率 $\frac{1日平均契約基本使用水量}{1日当り配水予定量} \times 100$	87.83%	87.61%		1日当り配水予定量 119,000 m3
配 水 率 $\frac{1日平均配水量}{1日当り配水予定量} \times 100$	78.80%	85.48%		
施設利用率 $\frac{1日平均配水量}{1日当り配水能力} \times 100$	73.26%	79.47%		1日当り配水能力 128,000 m3

イ 水 質 測 定

区 分	令和5年度		令和6年度		備 考
	最 高	最 低	最 高	最 低	
水 温 (°C)	21.8	6.9	24.3	5.6	
濁 度 (度)	6.2	0.5	4.1	0.6	
水素イオン濃度(pH値)	7.3	6.4	7.4	6.5	

ウ 事業収入に関する事項

区 分	令和5年度 (円)	令和6年度 (円)	比 較		備 考
			増 減 (円)	比 率 (%)	
営 業 収 益	1,787,454,209	1,631,311,497	△ 156,142,712	91.26	
給 水 収 益	1,773,088,150	1,618,481,250	△ 154,606,900	91.28	
受 託 管 理 収 益	14,366,059	12,830,247	△ 1,535,812	89.31	
営 業 外 収 益	279,546,235	224,559,767	△ 54,986,468	80.33	
受取利息及び配当金	100,434	530,249	429,815	527.96	
他 会 計 補 助 金	156,858,735	101,487,375	△ 55,371,360	64.70	
長 期 前 受 金 戻 入	122,234,987	122,156,771	△ 78,216	99.94	
雑 収 益	352,079	385,372	33,293	109.46	
合 計	2,067,000,444	1,855,871,264	△ 211,129,180	89.79	

エ 事業費に関する事項

区 分	令和5年度 (円)	令和6年度 (円)	比 較		備 考
			増 減 (円)	比 率 (%)	
営 業 費 用	1,439,666,824	1,444,829,190	5,162,366	100.36	
原 水 費	370,297,973	377,777,090	7,479,117	102.02	
配 水 及 び 給 水 費	102,442,479	97,729,557	△ 4,712,922	95.40	
総 係 費	9,715,414	9,954,647	239,233	102.46	
減 価 償 却 費	956,842,171	959,367,896	2,525,725	100.26	
資 産 減 耗 費	368,787	0	△ 368,787	0.00	
営 業 外 費 用	166,594,473	148,113,385	△ 18,481,088	88.91	
支 払 利 息 及 び 企 業 債 取 扱 諸 費	152,334,588	138,887,260	△ 13,447,328	91.17	
雑 支 出	14,259,885	9,226,125	△ 5,033,760	64.70	
合 計	1,606,261,297	1,592,942,575	△ 13,318,722	99.17	

1立方メートル当り給水原価	38.75円 /m ³	38.65円 /m ³	△0.10円 /m ³	99.74	
---------------	------------------------	------------------------	------------------------	-------	--

4 会 計

(1) 企業債及び一時借入金の概況

ア 企業債

区 分		前年度末残高	本年度借入高	本年度償還高	本年度末残高	構成比率	備考
財務省財政融資資金		円 24,174,173	円 0	円 24,174,173	円 0	% 0.0	
縁故債	愛媛銀行	8,341,165,000	0	656,680,000	7,684,485,000	59.3	
	伊予銀行	5,724,280,000	0	448,265,000	5,276,015,000	40.7	
	計	14,065,445,000	0	1,104,945,000	12,960,500,000	100.0	
合計		14,089,619,173	0	1,129,119,173	12,960,500,000	100.0	

イ 一時借入金

該 当 な し

(2) その他会計経理に関する重要事項

ア 消費税法の仕入税額控除の計算の特例に係る不課税収入の用途

区 分	特 定 収 入	特定収入以外	計	備 考
他会計補助金	円 161,718,615	円 0	円 161,718,615	工業用水道料金負担軽減事業に係る繰入(特定収入)

イ たな卸資産購入額

該 当 な し

ウ 水系別管理費負担割合一覧表

(ア) 新宮水系(二者三者共同施設管理費負担率)

区 分	負担率(%)	
	二者共同	三者共同
愛媛県(農水)	—	4.6
愛媛県(発電)	30.7	20.7
工業用水道	69.3	74.7
計	100.0	100.0

(イ) 柳瀬水系(二者三者共同施設管理費負担率)

区 分	負担率(%)	
	二者共同	三者共同
愛媛県(発電)	—	25.0
上水道	12.0	9.1
工業用水道	88.0	65.9
計	100.0	100.0

(ウ) 富郷水系(二者三者共同施設管理費負担率)

区 分	負担率(%)	
	二者共同	三者共同
愛媛県(発電)	—	50.0
上水道	26.0	13.0
工業用水道	74.0	37.0
計	100.0	100.0

(エ) 早明浦ダム管理費負担率

区 分	負担率(%)
管 理 費 用	4.95
固定資産税納付額	21.35

(オ) 新宮ダム管理費負担率

区 分	負担率(%)
管 理 費 用	56.87
固定資産税納付額	100.00

(カ) 富郷ダム管理費負担率

区 分	負担率(%)
管 理 費 用	31.97
固定資産税納付額	74.47

5 系統図

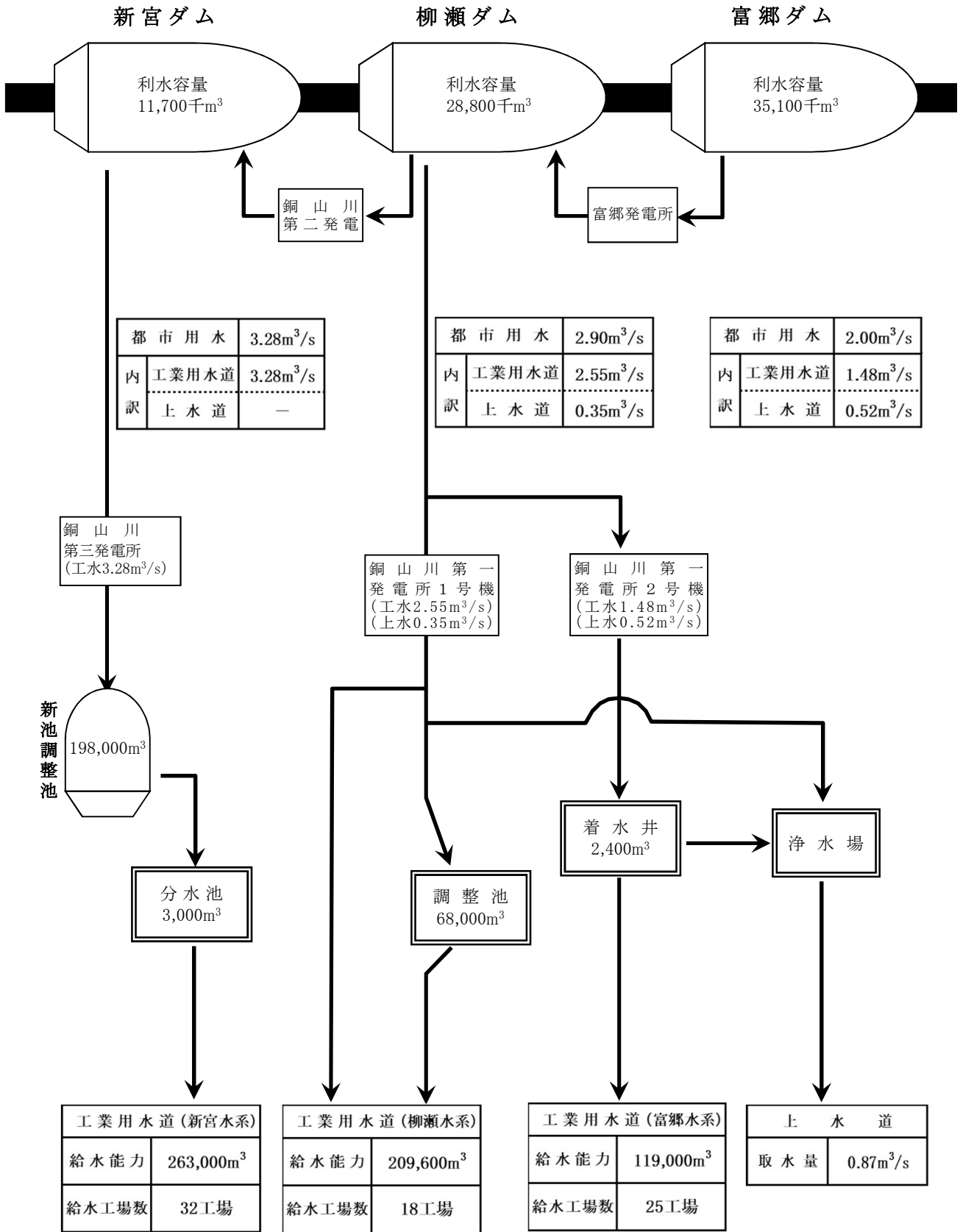

令和6年度四国中央市工業用水道事業キャッシュ・フロー計算書

(令和6年4月1日から令和7年3月31日まで)

単位：円

1 業務活動によるキャッシュ・フロー

当年度純利益	556,154,718
減価償却費	1,159,729,921
資産減耗費	0
貸倒引当金の増減額(△は減少)	0
長期前受金戻入額	△ 146,268,326
受取利息及び受取配当金	△ 5,227,929
支払利息	140,825,700
未収金の増減額(△は増加)	△ 323,919,900
未払金増減額(△は減少)	△ 48,524,918
たな卸資産の増減額(△は増加)	0
賞与引当金の増減額(△は減少)	947,000
前払金の増減額(△は増加)	0
小計	1,333,716,266
利息及び配当金の受取額	5,227,929
利息の支払額	△ 140,825,700
業務活動によるキャッシュ・フロー	1,198,118,495

2 投資活動によるキャッシュ・フロー

有形固定資産の取得による支出	△ 287,000
無形固定資産の取得による支出	0
国庫補助金等による収入	0
一般会計又は特別会計からの繰入金による収入	0
投資活動によるキャッシュ・フロー	△ 287,000

3 財務活動によるキャッシュ・フロー

建設改良費等の財源に充てるための企業債による収入	0
建設改良費等の財源に充てるための企業債の償還による支出	△ 1,129,119,173
財務活動によるキャッシュ・フロー	△ 1,129,119,173

資金増加額(又は減少額)	68,712,322
資金期首残高	6,423,131,479
資金期末残高	6,491,843,801

収益的収入明細表

款 項	目	予 算			
		当 初 予 算 額	補 正 予 算 額	地方公営企業法第24条 第3項の規定による支出額 に係る財源充当額	
		円	円	円	
新宮工業用 水道事業収益	営業収益	1,071,900,000	0	0	
	給 水 収 益	1,043,893,000	△51,000,000	0	
	受 託 管 理 収 益	1,040,888,000	△51,000,000	0	
	そ の 他 営 業 収 益	2,985,000	0	0	
	営業外収益	20,000	0	0	
	受取利息及び配当金	27,997,000	51,000,000	0	
	受 託 管 理 収 益	433,000	0	0	
	他 会 計 補 助 金	4,500,000	0	0	
	長 期 前 受 金 戻 入	0	51,000,000	0	
	雑 収 益	22,637,000	0	0	
	特別利益	427,000	0	0	
	そ の 他 特 別 利 益	10,000	0	0	
			10,000	0	0
柳瀬工業用 水道事業収益	営業収益	204,000,000	0	0	
	給 水 収 益	202,106,000	△10,000,000	0	
	受 託 管 理 収 益	201,970,000	△10,000,000	0	
	そ の 他 営 業 収 益	136,000	0	0	
	営業外収益	1,884,000	10,000,000	0	
	受取利息及び配当金	128,000	0	0	
	受 託 管 理 収 益	220,000	0	0	
	他 会 計 補 助 金	0	10,000,000	0	
	長 期 前 受 金 戻 入	1,473,000	0	0	
	雑 収 益	63,000	0	0	
	特別利益	10,000	0	0	
	そ の 他 特 別 利 益	10,000	0	0	
			10,000	0	0
富郷工業用 水道事業収益	営業収益	2,239,500,000	0	0	
	給 水 収 益	2,116,837,000	△102,000,000	0	
	受 託 管 理 収 益	2,099,242,000	△102,000,000	0	
	そ の 他 営 業 収 益	17,595,000	0	0	
	営業外収益	122,653,000	102,000,000	0	
	受取利息及び配当金	90,000	0	0	
	他 会 計 補 助 金	0	102,000,000	0	
	長 期 前 受 金 戻 入	122,156,000	0	0	
	雑 収 益	407,000	0	0	
	特別利益	10,000	0	0	
	そ の 他 特 別 利 益	10,000	0	0	
			10,000	0	0
	合 計		3,515,400,000	0	0

及び執行表

額	決 算 額	予 算 額 比 額	算 べ の 額 決 増 減	執 行 率
合 計				
円	円		円	%
1,071,900,000	966,337,337		△105,562,663	90.2
992,893,000	886,180,009		△106,712,991	89.3
989,888,000	884,785,275		△105,102,725	89.4
2,985,000	1,394,734		△1,590,266	46.7
20,000	0		△20,000	0.0
78,997,000	80,157,328		1,160,328	101.5
433,000	3,605,439		3,172,439	832.7
4,500,000	3,000,000		△1,500,000	66.7
51,000,000	50,437,035		△562,965	98.9
22,637,000	22,637,921		921	100.0
427,000	476,933		49,933	111.7
10,000	0		△10,000	0.0
10,000	0		△10,000	0.0
204,000,000	184,442,783		△19,557,217	90.4
192,106,000	171,818,503		△20,287,497	89.4
191,970,000	171,813,207		△20,156,793	89.5
136,000	5,296		△130,704	3.9
11,884,000	12,624,280		740,280	106.2
128,000	1,092,241		964,241	853.3
220,000	220,000		0	100.0
10,000,000	9,794,205		△205,795	97.9
1,473,000	1,473,634		634	100.0
63,000	44,200		△18,800	70.2
10,000	0		△10,000	0.0
10,000	0		△10,000	0.0
2,239,500,000	2,019,023,394		△220,476,606	90.2
2,014,837,000	1,794,442,646		△220,394,354	89.1
1,997,242,000	1,780,329,375		△216,912,625	89.1
17,595,000	14,113,271		△3,481,729	80.2
224,653,000	224,580,748		△72,252	100.0
90,000	530,249		440,249	589.2
102,000,000	101,487,375		△512,625	99.5
122,156,000	122,156,771		771	100.0
407,000	406,353		△647	99.8
10,000	0		△10,000	0.0
10,000	0		△10,000	0.0
3,515,400,000	3,169,803,514		△345,596,486	90.2

収益的支出明細表

款 項	目	予 算				
		当初予算額	補正予算額	予備費支出額	流用増減額	地方公営 企業法第 24条第3 項の規定 による 支出額
		円	円	円	円	円
新宮工業用 水道事業費用		922,600,000	10,199,000	0	0	0
	営業費用	859,449,000	10,199,000	0	0	0
	原 水 費	561,496,000	0	0	0	0
	配 水 及 び 給 水 費	107,608,000	9,499,000	0	0	0
	総 係 費	19,544,000	700,000	0	0	0
	減 価 償 却 費	170,681,000	0	0	0	0
	資 産 減 耗 費	110,000	0	0	0	0
	そ の 他 営 業 費 用	10,000	0	0	0	0
	営業外費用	60,608,000	0	0	0	0
	支 払 利 息 及 び 企 業 債 取 扱 諸 費	105,000	0	0	0	0
	受 託 管 理 費	1,500,000	0	0	0	0
	消 費 税 及 び 地 方 消 費 税	58,993,000	0	0	0	0
	雑 支 出	10,000	0	0	0	0
	特別損失	110,000	0	0	0	0
	過 年 度 損 益 修 正 損	100,000	0	0	0	0
	そ の 他 特 別 損 失	10,000	0	0	0	0
	予備費	2,433,000	0	0	0	0
	予 備 費	2,433,000	0	0	0	0
柳瀬工業用 水道事業費用		159,600,000	0	0	0	0
	営業費用	146,162,000	0	0	△ 2,544,167	0
	原 水 費	47,127,000	0	0	0	0
	配 水 及 び 給 水 費	54,513,000	0	0	△ 2,544,167	0
	総 係 費	13,687,000	0	0	0	0
	減 価 償 却 費	30,725,000	0	0	0	0
	資 産 減 耗 費	100,000	0	0	0	0
	そ の 他 営 業 費 用	10,000	0	0	0	0

及び執行表

額		合計	決算額	地方公営 企業法第 26条第2 項の規定 による 繰越額	不用額	執行率
小計	地方公営 企業法第 26条第2 項の規定 による 繰越額					
円	円	円	円	円	円	%
932,799,000	0	932,799,000	738,598,130	0	194,200,870	79.2
869,648,000	0	869,648,000	690,822,947	0	178,825,053	79.4
561,496,000	0	561,496,000	427,135,295	0	134,360,705	76.1
117,107,000	0	117,107,000	77,352,105	0	39,754,895	66.1
20,244,000	0	20,244,000	15,858,021	0	4,385,979	78.3
170,681,000	0	170,681,000	170,477,526	0	203,474	99.9
110,000	0	110,000	0	0	110,000	0.0
10,000	0	10,000	0	0	10,000	0.0
60,608,000	0	60,608,000	47,775,183	0	12,832,817	78.8
105,000	0	105,000	4,779	0	100,221	4.6
1,500,000	0	1,500,000	0	0	1,500,000	0.0
58,993,000	0	58,993,000	47,770,404	0	11,222,596	81.0
10,000	0	10,000	0	0	10,000	0.0
110,000	0	110,000	0	0	110,000	0.0
100,000	0	100,000	0	0	100,000	0.0
10,000	0	10,000	0	0	10,000	0.0
2,433,000	0	2,433,000	0	0	2,433,000	0.0
2,433,000	0	2,433,000	0	0	2,433,000	0.0
159,600,000	0	159,600,000	118,927,261	0	40,672,739	74.5
143,617,833	0	143,617,833	105,495,094	0	38,122,739	73.5
47,127,000	0	47,127,000	32,732,625	0	14,394,375	69.5
51,968,833	0	51,968,833	30,986,865	0	20,981,968	59.6
13,687,000	0	13,687,000	11,891,105	0	1,795,895	86.9
30,725,000	0	30,725,000	29,884,499	0	840,501	97.3
100,000	0	100,000	0	0	100,000	0.0
10,000	0	10,000	0	0	10,000	0.0

収益的支出明細表

款 項	目	予 算				
		当初予算額	補正予算額	予備費支出額	流用増減額	地方公営企業法第24条第3項の規定による支出額
		円	円	円	円	円
営業外費用		10,888,000	0	0	2,544,167	0
	支 払 利 息 及 び 企 業 債 取 扱 諸 費	2,034,000	0	0	△ 100,339	0
	消 費 税 及 び 地 方 消 費 税	8,844,000	0	0	2,654,506	0
	雑 支 出	10,000	0	0	△ 10,000	0
特別損失		110,000	0	0	0	0
	過 年 度 損 益 修 正 損	100,000	0	0	0	0
	そ の 他 特 別 損 失	10,000	0	0	0	0
予備費		2,440,000	0	0	0	0
	予 備 費	2,440,000	0	0	0	0
富郷工業用 水道事業費用		1,883,800,000	0	0	0	0
営業費用		1,589,427,000	0	0	0	0
	原 水 費	494,898,000	0	0	0	0
	配 水 及 び 給 水 費	120,516,000	0	0	0	0
	総 係 費	13,516,000	0	0	0	0
	減 価 償 却 費	960,387,000	0	0	0	0
	資 産 減 耗 費	100,000	0	0	0	0
	そ の 他 営 業 費 用	10,000	0	0	0	0
営業外費用		292,101,000	0	0	0	0
	支 払 利 息 及 び 企 業 債 取 扱 諸 費	138,988,000	0	0	0	0
	消 費 税 及 び 地 方 消 費 税	153,103,000	0	0	0	0
	雑 支 出	10,000	0	0	0	0
特別損失		110,000	0	0	0	0
	過 年 度 損 益 修 正 損	100,000	0	0	0	0
	そ の 他 特 別 損 失	10,000	0	0	0	0
予備費		2,162,000	0	0	0	0
	予 備 費	2,162,000	0	0	0	0
合 計		2,966,000,000	10,199,000	0	0	0

及び執行表

額			決算額	地方公営 企業法第 26条第2 項の規定 による 繰越額	不用額	執行率
小計	地方公営 企業法第 26条第2 項の規定 による 繰越額	合計				
円	円	円	円	円	円	%
13,432,167	0	13,432,167	13,432,167	0	0	100.0
1,933,661	0	1,933,661	1,933,661	0	0	100.0
11,498,506	0	11,498,506	11,498,506	0	0	100.0
0	0	0	0	0	0	0.0
110,000	0	110,000	0	0	110,000	0.0
100,000	0	100,000	0	0	100,000	0.0
10,000	0	10,000	0	0	10,000	0.0
2,440,000	0	2,440,000	0	0	2,440,000	0.0
2,440,000	0	2,440,000	0	0	2,440,000	0.0
1,883,800,000	0	1,883,800,000	1,756,094,705	0	127,705,295	93.2
1,589,427,000	0	1,589,427,000	1,488,223,655	0	101,203,345	93.6
494,898,000	0	494,898,000	415,554,444	0	79,343,556	84.0
120,516,000	0	120,516,000	103,330,009	0	17,185,991	85.7
13,516,000	0	13,516,000	9,971,306	0	3,544,694	73.8
960,387,000	0	960,387,000	959,367,896	0	1,019,104	99.9
100,000	0	100,000	0	0	100,000	0.0
10,000	0	10,000	0	0	10,000	0.0
292,101,000	0	292,101,000	267,871,050	0	24,229,950	91.7
138,988,000	0	138,988,000	138,887,260	0	100,740	99.9
153,103,000	0	153,103,000	128,983,790	0	24,119,210	84.2
10,000	0	10,000	0	0	10,000	0.0
110,000	0	110,000	0	0	110,000	0.0
100,000	0	100,000	0	0	100,000	0.0
10,000	0	10,000	0	0	10,000	0.0
2,162,000	0	2,162,000	0	0	2,162,000	0.0
2,162,000	0	2,162,000	0	0	2,162,000	0.0
2,976,199,000	0	2,976,199,000	2,613,620,096	0	362,578,904	87.8

資本的收入支出明細表

収 入
該 当 な し
支 出

款 項	目	予 算			小 計
		当 初 予 算 額	補 正 予 算 額	流 用 増 減 額	
		円	円	円	円
資本的支出		1,234,000,000	0	0	1,234,000,000
新宮工業用水道 事業建設改良費		600,000	0	0	600,000
	固定資産購入費	600,000	0	0	600,000
柳瀬工業用水道 事業建設改良費		80,000,000	0	0	80,000,000
	配水工事費	80,000,000	0	0	80,000,000
富郷工業用水道 事業建設改良費		20,000,000	0	0	20,000,000
	配水工事費	20,000,000	0	0	20,000,000
企業債償還金		1,129,120,000	0	0	1,129,120,000
	企業債償還金	1,129,120,000	0	0	1,129,120,000
予備費		4,280,000	0	0	4,280,000
	予備費	4,280,000	0	0	4,280,000

及び執行表

額			決算額	翌年度繰越額			不用額	執行率
地方公営 企業法第 26条の規 定による 繰越額	営第規 則による 繰越額	合計		地方公営 企業法第 26条の規 定による 繰越額	営第規 則による 繰越額	合計		
円	円	円	円	円	円	円	%	
0	0	1,234,000,000	1,129,434,873	0	0	0	104,565,127	91.5
0	0	600,000	315,700	0	0	0	284,300	52.6
0	0	600,000	315,700	0	0	0	284,300	52.6
0	0	80,000,000	0	0	0	0	80,000,000	0.0
0	0	80,000,000	0	0	0	0	80,000,000	0.0
0	0	20,000,000	0	0	0	0	20,000,000	0.0
0	0	20,000,000	0	0	0	0	20,000,000	0.0
0	0	1,129,120,000	1,129,119,173	0	0	0	827	99.9
0	0	1,129,120,000	1,129,119,173	0	0	0	827	99.9
0	0	4,280,000	0	0	0	0	4,280,000	0.0
0	0	4,280,000	0	0	0	0	4,280,000	0.0

収益費用明細書

款	項	目	節	税抜決算額(円)	備 考	
1 新宮工業用水道事業収益				885,476,746		
	1 営業収益			805,618,190		
		1 給水収益			804,350,250	
			水道料金		804,350,250	1立方メートル当たり 10.00円
		2 受託管理収益			1,267,940	
			受託管理収益		1,267,940	愛媛県 三者・二者共同施設
	2 営業外収益			79,858,556		
		1 受取利息及び配当金			3,605,439	
			預金利息		3,605,439	
		2 受託管理収益			2,727,273	
			受託管理収益		2,727,273	各社配水施設管理費
		3 他会計補助金			50,437,035	
			他会計補助金		50,437,035	工業用水道料金負担軽減事業補助金
		4 長期前受金戻入			22,637,921	
			長期前受金戻入		22,637,921	長期前受金当年度収益化額
		5 雑収益			450,888	
	その他雑収益			450,888	駐車場代ほか	
2 柳瀬工業用水道事業収益				168,801,325		
	1 営業収益			156,198,639		
		1 給水収益			156,193,825	
			水道料金		156,193,825	1立方メートル当り 2.40円
		2 受託管理収益			4,814	
			受託管理収益		4,814	二者共同施設 水道事業 (自流測定装置)
	2 営業外収益			12,602,686		
		1 受取利息及び配当金			1,092,241	
			預金利息		1,092,241	
		2 受託管理収益			200,000	
			受託管理収益		200,000	三木国光専用配水管施設管理費
		3 他会計補助金			9,794,205	
			他会計補助金		9,794,205	工業用水道料金負担軽減事業補助金
		4 長期前受金戻入			1,473,634	
			長期前受金戻入		1,473,634	長期前受金当年度収益化額
		5 雑収益			42,606	
	その他雑収益			42,606	消費税及び地方消費税調整額42円 ・駐車場代ほか	

款	項	目	節	税抜決算額(円)	備 考	
3 富郷工業用 水道事業収益				1,855,871,264		
	1 営業収益			1,631,311,497		
		1 給水収益			1,618,481,250	
			水道料金		1,618,481,250	1立方メートル当り 50.00円
		2 受託管理収益			12,830,247	
			受託管理収益		12,830,247	二者共同施設 水道事業 (富郷配水管理事務所・接合井)
	2 営業外収益				224,559,767	
		1 受取利息 及び配当金			530,249	
			預金利息		530,249	
		2 他会計補助金			101,487,375	
			他会計補助金		101,487,375	工業用水道料金負担軽減事業補助 金
		3 長期前受金戻入			122,156,771	
			長期前受金戻入		122,156,771	長期前受金当年度収益化額
	4 雑収益			385,372		
その他雑収益			385,372	駐車場代ほか		
合 計				2,910,149,335		

款	項	目	節	税抜決算額(円)	備 考
1 新宮工業用水道事業費用	1 営業費用			657,766,239	
		1 原水費		390,534,605	
		給料	6,343,260	一般職1名、会計年度任用職員1名(予算額 6,343,260円) 一般職 4,446,900円、会計年度任用職員 1,896,360円	
		手当	1,766,485	一般職1名、会計年度任用職員1名(予算額 1,969,740円) 一般職 1,392,322円、会計年度任用職員 374,163円	
		賞与引当金額	722,000	当年度分賞与引当金繰入額(予算額 722,000円)	
		法定福利費	1,626,424	共済組合事業主負担金他(予算額 1,850,000円) 一般職 1,231,112円、会計年度任用職員 395,312円	
		備消耗品費	203,336	消耗品	
		燃料費	37,403	公用車ガソリン代	
		光熱水費	220,172	新池照明等電気代	
		委託料	259,293	新池調整池草刈り業務ほか	
		賃借料	24,795,927	流水占用料・新池賃借料・電力柱ケーブル共架料	
		修繕費	603,971	新池照明灯修繕ほか	
		動力費	482,262	新池調整池・警報設備電力料	
		負担金	353,436,890	新宮・早明浦ダム管理費負担金ほか	
		保険料	37,182	公用車・建物保険料	
		2 配水及び給水費		76,402,069	
		給料	41,143,560	一般職5名、会計年度任用職員11名(予算額 41,143,560円) 一般職 20,283,600円、会計年度任用職員 20,859,960円	
		手当	13,151,525	一般職5名、会計年度任用職員11名(予算額 14,472,211円) 一般職 9,408,783円、会計年度任用職員 3,742,742円	
		賞与引当金額	3,303,000	当年度分賞与引当金繰入額(予算額 3,303,000円)	
		法定福利費	9,738,055	共済組合事業主負担金他(予算額 10,090,229円) 一般職 5,808,223円、会計年度任用職員 3,929,832円	
		備消耗品費	504,143	コピー積算カウンター料金・備品・消耗品	
		燃料費	109,843	公用車ガソリン代	
		光熱水費	55,756	電気計装設備電気代・ガス料金・水道料金	
		通信運搬費	123,523	電話料金	
		委託料	3,626,891	計装機器保守委託・電気保安業務委託ほか	
		手数料	71,700	浄化槽法定検査他	
		賃借料	60,834	電柱共架料・用地賃借料ほか	
		修繕費	914,400	新宮計装用無停電電源装置修繕ほか	
		動力費	3,051,720	電気計装設備電力料他	
		材料費	261,850	警報設備継電器	
		負担金	210,909	システム使用負担金	
		保険料	74,360	公用車・建物保険料	

款	項	目	節	税抜決算額(円)	備 考
		3 総 係 費		15,762,075	
			給 料	4,900,800	一般職1名(予算額5,115,000円)
			手 当	2,434,217	一般職1名(予算額2,600,000円)
			賞 与 引 当 金 額 繰 入	911,000	当年度分賞与引当金繰入額(予算額 911,000円)
			報 酬	32,000	審議会委員報酬(予算額 32,000円)
			法 定 福 利 費	1,499,762	共済組合事業主負担金他(予算額 1,910,000円)
			退 職 手 当 金 負 担	4,678,740	退職手当組合負担金(予算額 4,700,000円)
			備 消 耗 品 費	217,150	消耗品
			燃 料 費	32,138	公用車ガソリン代
			光 熱 水 費	76,221	庁舎電気代
			通 信 運 搬 費	64,484	電話料金
			委 託 料	49,000	電気保安業務委託・消防設備保守委託
			手 数 料	158,628	公用車車検時手数料・口座振替手数料ほか
			賃 借 料	6,218	高速道路利用料ほか
			修 繕 費	184,491	公用車車検代
			厚 生 費	128,157	職員健康診断
			負 担 金	329,809	日本工業用水協会負担金他
			保 険 料	50,460	公用車保険料
			雑 費	8,800	公用車重量税
		4 減価償却費		170,477,526	
			有形固定資産 減 価 償 却 費	83,230,323	建物・構築物・機械及び装置・車両運搬具・工具器具及び備品
			無形固定資産 減 価 償 却 費	87,247,203	早明浦ダム使用权・新宮ダム使用权
	2 営業外費用			4,589,964	
		1 支払利息 及び企業債 取扱諸費		4,779	
			企 業 債 利 息	4,779	縁故債(愛媛銀行4,779円)
		2 雑 支 出		4,585,185	
			そ の 他 雑 支 出	4,585,185	3条特定収入分消費税額

款	項	目	節	税抜決算額(円)	備 考
2 柳瀬工業用水道事業費用	1 営業費用			103,285,803	
		1 原水費		29,758,843	
		光熱水費	18,741	18,741	自流測定設備電気代
		賃借料	8,252,727	8,252,727	流水占用料
		負担金	21,485,057	21,485,057	早明浦ダム管理費負担金ほか
		保険料	2,318	2,318	建物保険料
		2 配水及び給水費		28,970,546	
		給料	4,754,400	4,754,400	一般職1名(予算額 4,754,400円)
		手当	1,761,956	1,761,956	一般職1名(予算額 1,909,600円)
		賞与引当金額繰入	797,000	797,000	当年度分賞与引当金繰入額(予算額 797,000円)
		法定福利費	1,394,145	1,394,145	共済組合事業主負担金他(予算額 1,770,000円)
		備消耗品費	224,117	224,117	消耗品
		燃料費	22,954	22,954	公用車ガソリン代
		光熱水費	503,265	503,265	計装設備電気代・ガス料金・水道料金
		通信運搬費	205,719	205,719	回線専用料・電話料金
		委託料	15,843,135	15,843,135	柳瀬工業用水道下柏調整池堤体定期点検業務ほか
		手数料	6,040	6,040	公用車車検時印紙代ほか
		賃借料	63,754	63,754	電柱共架料ほか
		修繕費	2,530,950	2,530,950	下柏調整池堰堤防草シート設置工事ほか
		動力費	622,551	622,551	計装設備電力料ほか
		材料費	147,332	147,332	計装設備用材料
		保険料	86,628	86,628	公用車・建物保険料
		雑費	6,600	6,600	公用車重量税
		3 総係費		11,847,830	
		給料	4,713,300	4,713,300	一般職1名(予算額 4,713,300円)
		手当	2,496,896	2,496,896	一般職1名(予算額 2,549,700円)
		賞与引当金額繰入	830,000	830,000	当年度分賞与引当金繰入額(予算額 830,000円)
		法定福利費	1,481,768	1,481,768	共済組合事業主負担金他(予算額 1,710,270円)
		退職手当金	1,609,730	1,609,730	退職手当組合負担金(予算額 1,609,730円)
		備消耗品費	143,334	143,334	消耗品
		燃料費	100,922	100,922	公用車ガソリン代

款	項	目	節	税抜決算額(円)	備 考
			光 熱 水 費	20,399	水道料金
			通 信 運 搬 費	66,750	郵便料金
			手 数 料	1,800	公用車車検時手数料
			修 繕 費	63,249	公用車修繕費
			厚 生 費	16,286	職員健康診断
			負 担 金	250,736	日本工業用水協会負担金ほか
			保 険 料	46,060	公用車保険料
			雑 費	6,600	公用車重量税
		4 減価償却費	29,884,499		
		有形固定資産 減 価 償 却 費	18,919,041	建物・構築物・機械及び装置・工具器具及び備品	
		無形固定資産 減 価 償 却 費	10,965,458	早明浦ダム使用权・共同施設利用権	
		2 営業外費用	2,824,085		
		1 支払利息 及び企業債 取 扱 諸 費	1,933,661		
		企業債利息	1,933,661	縁故債(愛媛銀行1,933,661円)	
2 雑 支 出	890,424				
その他雑支出	890,424	3条特定収入分消費税額・課税仕入に係る非課税売上見合い 消費税額			
3 富郷工業用 水道事業費 用				1,592,942,575	
1 営業費用				1,444,829,190	
1 原 水 費				377,777,090	
光 熱 水 費	91,094	接合井電気代・水道料金			
委 託 料	123,906	接合井電気保安業務			
賃 借 料	4,789,818	流水占用料			
修 繕 費	60,000	接合井引込切替盤修繕ほか			
動 力 費	308,703	接合井電力料ほか			
負 担 金	372,400,025	富郷ダム管理費負担金ほか			
保 険 料	3,544	建物保険料			
2 配水及び 給 水 費				97,729,557	
給 料	28,227,674	一般職2名、会計年度任用職員12名(予算額 29,556,000円) 一般職 6,880,800円、会計年度任用職員 21,346,874円			
手 当	6,740,247	一般職2名、会計年度任用職員12名(予算額 7,470,000円) 一般職 2,627,728円、会計年度任用職員 4,112,519円			
賞 与 引 当 金 繰 入 額	972,000	当年度分賞与引当金繰入額(予算額 972,000円)			
法 定 福 利 費	6,137,102	共済組合事業主負担金他(予算額 6,910,000円) 一般職 1,716,608円、会計年度任用職員 4,420,494円			
備 消 耗 品 費	460,829	コピー積算カウンター料金・備品・消耗品			
燃 料 費	96,883	公用車ガソリン代			

款	項	目	節	税抜決算額(円)	備 考
			光 熱 水 費	230,744	計装設備電気代・水道料金
			通 信 運 搬 費	1,238,728	回線専用料・電話料金
			委 託 料	6,446,402	計装設備保守・テレメータ設備保守委託ほか
			賃 借 料	83,024	電柱共架料・配水管布設用地賃借料ほか
			修 繕 費	25,817,554	寒川線埋設管耐震補強工事ほか
			動 力 費	18,870,996	計装設備用電力料ほか
			材 料 費	2,279,945	テレメータ設備用材料ほか
			保 險 料	127,429	公用車・建物保険料ほか
		3 総 係 費		9,954,647	
			給 料	4,341,600	一般職1名(予算額 4,412,000円)
			手 当	1,715,479	一般職1名(予算額 1,830,000円)
			賞 与 引 当 金 繰 入 額	765,000	当年度分賞与引当金繰入額(予算額 765,000円)
			法 定 福 利 費	1,308,268	共済組合事業主負担金他(予算額 1,380,000円)
			退 職 手 当 金 負 担 金	1,549,720	退職手当組合負担金(予算額 1,550,000円)
			備 消 耗 品 費	20,300	消耗品
			厚 生 費	128,702	職員健康診断ほか
			負 担 金	121,399	日本工業用水協会負担金
			保 險 料	4,179	建物保険料
		4 減価償却費		959,367,896	
			有 形 固 定 資 産 減 価 償 却 費	89,843,876	建物・構築物・機械及び装置・車両運搬具・工具器具及び備品
			無 形 固 定 資 産 減 価 償 却 費	869,524,020	富郷ダム使用权・共同施設利用権
	2 営業外費用			148,113,385	
		1 支 払 利 息 及 び 企 業 債 取 扱 諸 費		138,887,260	
			企 業 債 利 息	138,887,260	財政債362,612円・縁故債(愛媛銀行81,502,082円、伊予銀行57,022,566円)
		2 雑 支 出		9,226,125	
			そ の 他 雑 支 出	9,226,125	3条特定収入分消費税額
	合 計			2,353,994,617	

資本的收入支出明細書

款	項	目	節	税込決算額(円)	仮払消費税及び 地方消費税(円)	税抜決算額(円)	備 考
1 資本の 支 出				1,129,434,873	28,700	1,129,406,173	
	1 新 宮 工 業 用 水 道 事 業 建 設 改 良 費			315,700	28,700	287,000	
		1 固定資産 購 入 費		315,700	28,700	287,000	
			備品購入費	315,700	28,700	287,000	発電機
	2 企 業 債 償 還 金			1,129,119,173	0	1,129,119,173	
		1 企 業 債 償 還 金		1,129,119,173	0	1,129,119,173	
			企業債償還金	1,129,119,173	0	1,129,119,173	

固定資産

1 有形固定資産

資産の種類	年度当初現在高	当年度増加額	当年度減少額	年度末現在高
土地	385,370,696	0	0	385,370,696
建物	395,937,811	0	0	395,937,811
構築物	11,769,895,695	0	0	11,769,895,695
機械及び装置	1,991,835,866	287,000	0	1,992,122,866
車両運搬具	7,309,071	0	0	7,309,071
工具器具及び備品	77,399,914	0	0	77,399,914
合計	14,627,749,053	287,000	0	14,628,036,053

2 無形固定資産

資産の種類	年度当初現在高	当年度増加額	当年度減少額	当年度減価償却高
早明浦ダム使用权	119,387,768	0	0	24,947,866
新宮ダム使用权	462,423,928	0	0	69,730,591
富郷ダム使用权	25,698,424,373	0	0	867,473,199
施設利用権	84,671,891	0	0	5,585,025
合計	26,364,907,960	0	0	967,736,681

明 細 書

(単位:円)

減 価 償 却 累 計 額			年度末償却未済高	備 考
当年度増加額	当年度減少額	累 計		
0	0	0	385,370,696	
7,740,310	0	209,487,019	186,450,792	
163,510,449	0	7,165,470,827	4,604,424,868	
19,833,242	0	1,836,640,609	155,482,257	発電機
620,044	0	6,246,929	1,062,142	
289,195	0	72,550,351	4,849,563	
191,993,240	0	9,290,395,735	5,337,640,318	

(単位:円)

年度末現在高	備 考
94,439,902	
392,693,337	
24,830,951,174	
79,086,866	電話加入権 共同施設利用権
25,397,171,279	

企 業 債

1 銅山川工業用水道事業企業債明細書

種 類	発行年月日	発行総額 (円)	償 還 高 (円)		未償還残高 (円)
			当年度償還高	償 還 高 累 計	
(株)愛媛銀行	H27.3.31	51,400,000	5,140,000	51,400,000	0
	H27.3.31	163,000,000	8,150,000	81,500,000	81,500,000
	H28.3.31	203,000,000	10,150,000	91,350,000	111,650,000
	小計	417,400,000	23,440,000	224,250,000	193,150,000
計		417,400,000	23,440,000	224,250,000	193,150,000
合 計		417,400,000	23,440,000	224,250,000	193,150,000

明 細 書

償 還 方 法	年 利 率 (%)	償 還 終 期 年 月 日	備 考
半年賦元金均等10年償還	0.124	R7.3.25	
半年賦元金均等20年償還	1.050	R17.3.25	
"	0.850	R18.3.25	
—	—	—	
—	—	—	
—	—	—	

2 富郷工業用水道事業企業債明細書

種 類	発行年月日	発行総額(円)	償 還 高 (円)		未償還残高(円)
			当年度償還高	償 還 高 累 計	
財務省財政 融資資金	H9.1.20	811,100,000	24,174,173	811,100,000	0
計		811,100,000	24,174,173	811,100,000	0
㈱愛媛銀行	H25.3.29	139,000,000	6,950,000	83,400,000	55,600,000
	H25.3.29	794,400,000	39,720,000	476,640,000	317,760,000
	H25.3.29	416,100,000	20,805,000	249,660,000	166,440,000
	H25.9.30	67,000,000	3,350,000	38,525,000	28,475,000
	H26.3.31	157,900,000	7,895,000	86,845,000	71,055,000
	H27.3.31	988,300,000	49,415,000	494,150,000	494,150,000
	H27.3.31	566,000,000	28,300,000	283,000,000	283,000,000
	H27.6.30	8,460,000,000	430,000,000	2,900,000,000	5,560,000,000
	H28.3.31	936,100,000	46,805,000	421,245,000	514,855,000
	小計	12,524,800,000	633,240,000	5,033,465,000	7,491,335,000
㈱伊予銀行	H25.3.29	1,131,000,000	56,550,000	678,600,000	452,400,000
	H27.3.31	705,000,000	35,250,000	352,500,000	352,500,000
	H27.6.30	5,640,000,000	310,000,000	1,680,000,000	3,960,000,000
	H28.3.31	335,700,000	16,785,000	151,065,000	184,635,000
	H28.3.31	593,600,000	29,680,000	267,120,000	326,480,000
	小計	8,405,300,000	448,265,000	3,129,285,000	5,276,015,000
計		20,930,100,000	1,081,505,000	8,162,750,000	12,767,350,000
合 計		21,741,200,000	1,105,679,173	8,973,850,000	12,767,350,000
総 合 計		22,158,600,000	1,129,119,173	9,198,100,000	12,960,500,000

償 還 方 法	年利率(%)	償還終期年月日	備 考
5年据置半年賦元利均等23年償還	3.000	R6.9.25	
—	—	—	
半年賦元金均等20年償還	1.050	R15.3.25	一部繰上償還
”	1.050	R15.3.25	
”	1.050	R15.3.25	
”	1.200	R15.9.25	
”	1.100	R16.3.25	
”	1.050	R17.3.25	
”	1.050	R17.3.25	
20年(期日一括返済)	1.050	R17.3.27	
半年賦元金均等20年償還	0.850	R18.3.25	
—	—	—	
半年賦元金均等20年償還	1.050	R15.3.25	一部繰上償還
”	1.050	R17.3.25	
20年(期日一括返済)	1.050	R17.3.27	
半年賦元金均等20年償還	0.850	R18.3.25	
”	0.850	R18.3.25	
—	—	—	
—	—	—	
—	—	—	
—	—	—	

給 与 費 明 細 書

(単位:円)

区 分	予 算 額	支 出 額	不 用 額	備 考	
損 益 勘 定	給 料	96,037,520	94,424,594	1,612,926	一般職 50,321,400 会計年度任用職員 44,103,194
	手 当	32,163,040	30,186,425	1,976,615	一般職 21,884,400 会計年度任用職員 8,302,025
	扶養手当	2,055,800	1,888,500	167,300	
	期末手当	15,726,460	15,521,701	204,759	一般会計 8,078,488 会計年度任用職員 7,443,213 ※ 3,418,000
	勤勉手当	6,633,420	6,381,269	252,151	※ 2,733,000
	管理職手当	3,362,100	3,324,000	38,100	
	管理職員 特別勤務手当	171,000	0	171,000	
	特殊勤務手当	40,000	700	39,300	
	時間外勤務手当	1,503,260	572,455	930,805	一般職 512,243 会計年度任用職員 60,212
	通勤手当	1,464,000	1,315,800	148,200	一般会計 517,200 会計年度任用職員 798,600
	住居手当	667,000	642,000	25,000	
	児童手当	540,000	540,000	0	
	報 酬	80,000	32,000	48,000	
	法定福利費	26,388,710	23,185,524	3,203,186	一般会計 14,439,886 会計年度任用職員 8,745,638 ※ 1,202,000
	賞与引当金繰入額	8,300,000	8,300,000	0	
	退職手当組合負担金	7,909,730	7,838,190	71,540	
合 計	170,879,000	163,966,733	6,912,267	※7,353,000	

※ 賞与引当金取崩額

